



*Liberté • Égalité • Fraternité*  
RÉPUBLIQUE FRANÇAISE

SAVOIE

RECUEIL DES ACTES  
ADMINISTRATIFS  
N°73-2020-061

PUBLIÉ LE 7 AVRIL 2020

# Sommaire

## **73\_DDFIP\_Direction départementale des finances publiques de Savoie**

- 73-2020-04-06-001 - Arrêté portant délégation de signature donnée par le DDFiP de la Savoie aux directeurs des pôles ressources, gestion fiscale et mission maîtrise des risques (2 pages) Page 3
- 73-2020-04-06-006 - Arrêté portant délégation de signature en matière de décision d'admission en non valeur des créances de nature fiscale (1 page) Page 6
- 73-2020-04-06-003 - Décision portant délégation de signature au conciliateur fiscal départemental et aux conciliateurs fiscaux adjoints pour la DDFiP de la Savoie (2 pages) Page 8
- 73-2020-03-02-003 - Délégation de signature donnée par le responsable du SIP-SIE d'AIX-LES-BAINS (4 pages) Page 11
- 73-2020-04-06-004 - Désignation du conciliateur fiscal et des conciliateurs fiscaux adjoints de la DDFiP de la Savoie (1 page) Page 16
- 73-2020-04-06-005 - Liste des responsables de service de la DDFiP de la Savoie disposant de la délégation de signature en matière de contentieux et gracieux fiscal (2 pages) Page 18

## **73\_DGDDI\_direction générale des douanes et droits indirects de Savoie**

- 73-2020-04-02-002 - Decision délégations (70 pages) Page 21

## **73\_PREF\_Präfecture de la Savoie**

- 73-2020-03-27-003 - AP DDT-Dérogation aux interdictions relatives aux espèces protégées ARRETE PREFECTORAL n° 2020-0278 Autorisant la capture et le transport en vue de relâcher dans la nature de spécimens de Bouquetin des Alpes (Capra ibex) Parc national du Mercantour (3 pages) Page 92
- 73-2020-04-01-009 - AP portant modification des statuts du syndicat intercommunal pour le développement des Hurtières suite au retrait des communes de Saint Pierre de Belleville et Montgilbert du périmètre de ce syndicat (2 pages) Page 96
- 73-2020-03-27-004 - AP-Dérogation aux interdictions relatives aux espèces protégées ARRETE PREFECTORAL n° 2020-0279 Autorisant la capture suivie d'un relâcher immédiat sur place d'espèces animales protégées : Amphibiens, reptiles, insectes et micro-mammifères (5 pages) Page 99
- 73-2020-03-18-002 - Arrêté inter-préfectoral DDT/SEEF n°2020-0176 portant déclaration d'intérêt général du plan pluriannuel d'entretien valant récépissé de déclaration, et portant prescriptions particulières au titre des articles L214-3 du code de l'Environnement, relatif aux travaux d'entretien des ripisylves, de lutte contre la dissémination des plantes invasives et de curage de plages de dépôt plan pluriannuel d'interventions pour la période 2020-2025 concernant les cours d'eau du bassin versant du lac du Bourget (12 pages) Page 105
- 73-2020-03-27-005 - Arrêté préfectoral DDT/ Service environnement eau forêts n° 2020-0256 au titre des articles L181-1 et suivants du code de l'environnement, Modifiant les prescriptions de l'arrêté préfectoral n° 2014-933 du 6 octobre 2014 modifié portant autorisation de capture ou enlèvement et destruction de spécimens, destruction, altération et dégradation de sites de reproduction ou d'aires de repos d'animaux d'espèces animales protégées, (28 pages) Page 118

73\_DDFIP\_Direction départementale des finances  
publiques de Savoie

73-2020-04-06-001

Arrêté portant délégation de signature donnée par le  
DDFiP de la Savoie aux directeurs des pôles ressources,  
gestion fiscale et mission maîtrise des risques



**DIRECTION GENERALE DES FINANCES PUBLIQUES**

**Chambéry, le 6 avril 2020**

**DIRECTION DEPARTEMENTALE DES FINANCES PUBLIQUES  
DE LA SAVOIE**

5 rue Jean Girard-Madoux  
73000 Chambéry

**Décision de délégation de signature aux directeurs des pôles ressources et gestion fiscale, ainsi qu'au responsable de la mission maîtrise d'activité**

L'administrateur général des finances publiques, directeur départemental des finances publiques de la Savoie,

Vu le décret n° 2008-309 du 3 avril 2008 portant dispositions transitoires relatives à la direction générale des finances publiques ;

Vu le décret n°2008-310 du 3 avril 2008 relatif à la direction générale des finances publiques ;

Vu le décret n°2009-208 du 20 février 2009 relatif au statut particulier des administrateurs des finances publiques ;

Vu le décret n°2009-707 du 16 juin 2009 relatif aux services déconcentrés de la direction générale des finances publiques ;

Vu le décret n° 2012-1246 du 7 novembre 2012 relatif à la gestion budgétaire et comptable publique ;

Vu l'arrêté du 9 juin 2010 portant création de la direction départementale de La Savoie ;

Vu le décret du 11 septembre 2017 portant nomination de M. Jean-Michel BLANCHARD, administrateur général des finances publiques en qualité de directeur départemental des finances publiques de la Savoie ;

Vu la décision du directeur général des finances publiques en date du 21 septembre 2017 fixant au 6 novembre 2017 la date d'installation de M. Jean-Michel BLANCHARD dans les fonctions de directeur départemental des finances publiques de la Savoie ;

Vu la délégation générale de signature accordée le 1<sup>er</sup> février 2016 à Mme Annie LAMETERY, administratrice des finances publiques, en qualité d'adjointe du directeur départemental des finances publiques de La Savoie ;

**Décide :**

**Article 1** - Délégation de signature est donnée à :

- M. Philippe CARRON, administrateur des finances publiques adjoint, directeur du pôle pilotage et ressources,

- M. Bernard PORRET, administrateur des finances publiques adjoint, directeur par intérim du pôle gestion fiscale,

- Mme Marine GALES-MELO, administratrice des finances publiques adjointe, responsable de la mission départementale risques-audit et de la mission cabinet – communication,

à l'effet de me suppléer dans l'exercice de mes fonctions et de signer, seuls, ou concurremment avec moi, sous réserve des dispositions de l'article 2 et des restrictions expressément prévues par la réglementation, tous les actes relatifs à ma gestion et aux affaires qui s'y rattachent.  
Ils sont autorisés à agir en justice et effectuer des déclarations de créances.

**Article 2** – Sont exclus du champ de la présente délégation tous les actes afférents à l'exercice des missions exclusivement dévolues aux comptables publics par l'article 18 du décret n° 2012-1246 du 7 novembre 2012.

**Article 3** – La présente décision sera publiée au recueil des actes administratif du département.

L'Administrateur général des finances publiques,  
Directeur départemental des finances publiques ,

signé :Jean-Michel BLANCHARD

73\_DDFIP\_Direction départementale des finances  
publiques de Savoie

73-2020-04-06-006

Arrêté portant délégation de signature en matière de  
décision d'admission en non valeur des créances de nature  
fiscale



**DIRECTION GENERALE DES FINANCES PUBLIQUES**

Chambéry, le 6 avril 2020

**DIRECTION DEPARTEMENTALE DES FINANCES PUBLIQUES  
DE LA SAVOIE**

5 rue Jean GIRARD-MADOUX  
73000 Chambéry

**Délégation de signature en matière de décision d'admission en non-valeur des créances  
de nature fiscale**

L'administrateur général des finances publiques, directeur départemental des finances publiques de la Savoie,

Vu le code général des impôts, et notamment l'article 410 de son annexe II ;

Vu le décret n° 2008-309 du 3 avril 2008 portant dispositions relatives à la direction générale des finances publiques ;

Vu le décret n°2009-707 du 16 juin 2009 relatif aux services déconcentrés de la direction générale des finances publiques ;

Vu le décret 2012-371 du 16 mars 2012 codifié aux articles 426 et 428 de l'annexe III au code général des impôts.

Vu l'instruction 2012/07/5926 du 23 juillet 2012,

**Décide :**

**Article 1<sup>er</sup>** - Délégation de signature en matière d'apurement de créances de nature fiscale, est donné à :

- Mme Annie LAMETERY, administratrice des finances publiques, adjointe du directeur,
- M. Bernard PORRET, administrateur des finances publiques adjoint, responsable par intérim du pôle fiscal,
- M Daniel CORNUT, inspecteur principal des finances publiques, responsable de la division des affaires juridiques et du recouvrement forcé.

à l'effet de :

- statuer sur les propositions d'admission en non-valeurs de créances irrécouvrables, présentées par les comptes secondaires, sans limitation de montant.

L'administrateur général des finances publiques  
Directeur départemental des finances publiques

signé : Jean-Michel BLANCHARD



73\_DDFIP\_Direction départementale des finances  
publiques de Savoie

73-2020-04-06-003

Décision portant délégation de signature au conciliateur  
fiscal départemental et aux conciliateurs fiscaux adjoints  
pour la DDFiP de la Savoie





**DIRECTION GENERALE DES FINANCES PUBLIQUES**

**Chambéry, le 6 avril 2020**

**DIRECTION DEPARTEMENTALE DES FINANCES PUBLIQUES  
DE LA SAVOIE**  
5 rue Jean GIRARD-MADOUX  
73000 Chambéry

### **Décision de délégation de signature au conciliateur fiscal départemental et aux conciliateurs fiscaux adjoints**

L'administrateur général des finances publiques, directeur départemental des finances publiques de la Savoie,

Vu le code général des impôts, et notamment l'article 408 de son annexe II et les articles 212 à 217 de son annexe IV ;

Vu le livre des procédures fiscales, et notamment les articles L. 247 et R\* 247-4 et suivants ;

Vu le décret n° 2008-309 du 3 avril 2008 portant diverses dispositions relatives à la direction générale des finances publiques ;

Vu le décret n° 2009-707 du 16 juin 2009 relatif aux services déconcentrés de la direction générale des finances publiques ;

Vu la décision du 6 novembre 2017 désignant le conciliateur fiscal départemental et les conciliateurs fiscaux adjoints,

#### **Décide :**

Article 1 - Délégation de signature est donnée à M. Bernard PORRET, conciliateur fiscal départemental à l'effet de se prononcer sur les demandes des usagers tendant à la révision d'une décision prise par un service du département dans les limites et conditions suivantes :

- 1° sans limitation de montant, pour les demandes contentieuses portant sur l'assiette des impôts ;
- 2° sans limitation de montant, pour les demandes contentieuses de décharge de responsabilité solidaire fondées sur les dispositions du II de l'article 1691 bis du code général des impôts ;
- 3° dans la limite de 200 000 €, en matière de gracieux fiscal d'assiette et de recouvrement ;
- 4° dans la limite de 305 000 €, pour les demandes gracieuses de décharge de l'obligation de paiement solidaire fondées sur les dispositions de l'article L. 247 du livre des procédures fiscales ;



5° sans limitation de montant, pour les contestations relatives au recouvrement prévues aux articles L. 281 et L. 283 du livre des procédures fiscales ;

6° sans limitation de montant, pour les décisions relatives aux demandes de plans de règlement.

**Article 2** – La même délégation est donnée aux conciliateurs fiscaux adjoints, M. Arnaud NOURDIN, inspecteur principal des finances publiques, Mme Nathalie CHRETIEN, inspectrice divisionnaire des finances publiques et M. Daniel CORNUT, inspecteur principal des finances publiques.

**Article 3** – La présente décision sera publiée au recueil des actes administratifs du département.

L'Administrateur général des finances publiques  
Directeur départemental des finances publiques

signé : Jean-Michel BLANCHARD

73\_DDFIP\_Direction départementale des finances  
publiques de Savoie

73-2020-03-02-003

Délégation de signature donnée par le responsable du  
SIP-SIE d'AIX-LES-BAINS



**DELEGATION DE SIGNATURE**  
**DU SERVICE DES IMPÔTS DES PARTICULIERS ET DES ENTREPRISES**  
**D'AIX LES BAINS**

Le comptable, responsable du service des impôts des particuliers et des entreprises d'Aix les Bains

Vu le code général des impôts, et notamment l'article 408 de son annexe II et les articles 212 à 217 de son annexe IV ;

Vu le livre des procédures fiscales, et notamment les articles L. 247 et R\* 247-4 et suivants ;

Vu le décret n° 2008-309 du 3 avril 2008 portant diverses dispositions relatives à la direction générale des finances publiques ;

Vu le décret n° 2009-707 du 16 juin 2009 relatif aux services déconcentrés de la direction générale des finances publiques ;

Vu le décret n° 2012-1246 du 7 novembre 2012 relatif à la gestion budgétaire et comptable publique, et notamment son article 16 ;

vu l'arrêté ministériel du 19 décembre 2009, portant création du service des impôts des particuliers d'Aix les Bains, dans les services déconcentrés de la direction générale des finances publiques,

Arrête :

**Article 1**

Délégation de signature est donnée à M. IDIRI Hamano, Inspecteur divisionnaire de Classe Normale, adjoint au responsable du service des impôts des particuliers et des entreprises d'Aix les Bains, à l'effet de signer :

1°) en matière de contentieux fiscal d'assiette, les décisions d'admission totale, d'admission partielle ou de rejet, de dégrèvement ou restitution d'office, dans la limite de 60 000 € ;

2°) en matière de gracieux fiscal, les décisions portant remise, modération, transaction ou rejet, dans la limite de 60 000 € ;

3°) les décisions sur les demandes de plafonnement en fonction de la valeur ajoutée de contribution économique territoriale, sans limite de montant pour les entreprises dont tous les établissements sont situés dans le ressort du service ;

4°) les décisions sur les demandes de remboursement de crédit de TVA, dans la limite de 100 000 € par demande ;

5°) les documents nécessaires à l'exécution comptable des décisions contentieuses et gracieuses sans limitation de montant ;

6°) les avis de mise en recouvrement et les mises en demeure de payer ;



7°) au nom et sous la responsabilité du comptable soussigné,

a) les décisions relatives aux demandes de délai de paiement, le délai accordé ne pouvant excéder à 12 mois et porter sur une somme supérieure à 50 000 € ;

b) l'ensemble des actes relatifs au recouvrement, et notamment les actes de poursuites et les déclarations de créances ainsi que pour ester en justice ;

c) tous actes d'administration et de gestion du service.

## Article 2

A/ Délégation de signature est donnée à l'effet de signer, en matière de **CONTENTIEUX FISCAL D'ASSIETTE**, les décisions d'admission totale, d'admission partielle ou de rejet, de dégrèvement ou restitution d'office :

1°) dans la limite de 15 000 €, aux inspecteurs des finances publiques désignés ci-après :

MUGNIER ALBAN	GRIFFON DOMINIQUE	
---------------	-------------------	--

2°) dans la limite de 10 000 €, aux contrôleurs des finances publiques désignés ci-après :

### Pour le SIE

DEVRIEZE NATHALIE	DELASALLE FABRICE	SANDRINE LERDA
CHRISTOT MARTINE	BARIAU DELPHINE	

### Pour le SIP

SPASSEVITCH ANNICK	BENIT FRANCOIS	LEPREUX HERVE
SULTAN THIERRY	POZO JEAN-CHRISTOPHE	

3°) dans la limite de 2 000 €, aux agents des finances publiques de catégorie C désignés ci-après :

### Pour le SIP

POPEK MICHAEL	SOUDAN PIERRE OLIVIER	PBLAMBERT FRANCOISE
CHASSIGNOLE NATHALIE	SOUDAN NATHALIE	SOUDAN NATHALIE
GROSSET JESSICA	DORINE VUOSO	

B/ Délégation de signature est donnée à l'effet de signer, en matière de **GRACIEUX FISCAL d'assiette**, les décisions portant remise, modération ou rejet :

dans la limite de 1500 €, les personnes désignées ci-après :

MUGNIER ALBAN	POZO JEAN-CHRISTOPHE	SPASSEVITCH ANNICK
GRIFFON DOMINIQUE	SULTAN THIERRY	BENIT FRANCOIS
LEPREUX HERVE		

### Article 3

Délégation de signature est donnée à l'effet de signer :

1°) les décisions gracieuses relatives aux pénalités et aux frais de poursuites et portant remise, modération ou rejet, dans la limite précisée dans le tableau ci-dessous ;

2°) les décisions relatives aux demandes de délai de paiement, dans les limites de durée et de montant indiquées dans le tableau ci-après ;

3°) les avis de mise en recouvrement et les mises en demeure de payer sans limitation de montants ;

4°) l'ensemble des actes relatifs au recouvrement, et notamment les actes de poursuites et les déclarations de créances sans limitation de montants ;

aux agents désignés ci-après :

#### pour le SIE

Nom et prénom des agents	grade	Limite des décisions gracieuses	Durée maximale des délais de paiement	Somme maximale pour laquelle un délai de paiement peut être accordé
GRIFFON DOMINIQUE	INSPECTEUR	3 000 €	12 échéances	30 000 €
LAPLACE MARIE FRANCE	CONTROLEUSE PRINCIPALE	1 500 €	6 échéances	15 000 €
LERDA SANDRINE	CONTROLEUSE PRINCIPALE	1 500 €	6 échéances	15 000 €
CIRCUS ESTELLE	AGENTE	1 000 €	8 échéances	10 000 €

#### pour le SIP

Nom et prénom des agents	grade	Limite des décisions gracieuses	Durée maximale des délais de paiement	Somme maximale pour laquelle un délai de paiement peut être accordé
MUGNIER ALBAN	INSPECTEUR	3 000 €	12 échéances	30 000 €
PATRICK LANGLOIS	CONTROLEUR	1 000 €	8 échéances	10 000 €
LUISET FABIEN	CONTROLEUR	1 000 €	8 échéances	10 000 €
OGER GERALDINE	CONTROLEUSE	1 000 €	8 échéances	10 000€
CIRCUS ESTELLE	AGENTE	1 000 €	8 échéances	10 000 €
POINGT JACQUELINE	AGENTE	1 000 €	8 échéances	10 000 €
SULTAN THIERRY	CONTROLEUR	1 000 €	8 échéances	10 000€
LAMBOY BENOIT	CONTROLEUR	1 000 €	3 échéances	3 000 €

#### **Article 4**

Le présent arrêté sera publié au recueil des actes administratifs de la Préfecture de la Savoie.

A Aix les Bains , le 2 mars 2020  
Le comptable intérimaire, responsable de service  
des impôts des particuliers et des entreprises,

Signé : **M Philippe CONAND**

73\_DDFIP\_Direction départementale des finances  
publiques de Savoie

73-2020-04-06-004

Désignation du conciliateur fiscal et des conciliateurs  
fiscaux adjoints de la DDFiP de la Savoie





**DIRECTION GENERALE DES FINANCES PUBLIQUES**

**A Chambéry, le 6 avril 2020**

**DIRECTION DEPARTEMENTALE DES FINANCES PUBLIQUES  
DE LA SAVOIE**

5 rue Jean GIRARD-MADOUX  
73000 Chambéry

### **Désignation du conciliateur fiscal**

L'administrateur général des finances publiques, directeur départemental des finances publiques de la Savoie

**décide :**

**Article 1** – M. Bernard PORRET, administrateur des finances publiques adjoint, directeur par intérim du pôle fiscal, est désigné conciliateur fiscal du département de la Savoie.

**Article 2** – Sont désignés conciliateurs fiscaux adjoints :

- M. Arnaud NOURDIN, inspecteur principal des finances publiques, responsable de la division du contrôle fiscal.
- Mme Nathalie CHRETIEN, inspectrice divisionnaire des finances publiques, responsable de la division de la gestion des missions fiscales et foncières.
- M. Daniel CORNUT, inspecteur principal des finances publiques, responsable de la division des affaires juridiques et du recouvrement forcé.

**Article 3** – La présente décision sera publiée au recueil des actes administratifs du département.

L'Administrateur général des finances publiques  
Directeur départemental des finances publiques

signé : Jean-Michel BLANCHARD



73\_DDFIP\_Direction départementale des finances  
publiques de Savoie

73-2020-04-06-005

Liste des responsables de service de la DDFiP de la Savoie  
disposant de la délégation de signature en matière de  
contentieux et gracieux fiscal



## DIRECTION GENERALE DES FINANCES PUBLIQUES

### DIRECTION DEPARTEMENTALE DES FINANCES PUBLIQUES DE LA SAVOIE

5 rue Jean Girard-Madoux  
73000 Chambéry

### Liste des responsables de service disposant de la délégation de signature en matière de contentieux et gracieux fiscal prévue par le III de l'article 408 de l'annexe II du code général des impôts.

Liste des responsables locaux disposant d'une délégation de signature automatique à compter du 1<sup>er</sup> avril 2020 publiée au recueil des actes administratifs de la préfecture de la Savoie :

Nom - Prénom	Responsables des services
M. Dominique QUATREVILLE	Trésorerie de Val-d'Arc Trésorerie de La Chambre
Mme Dominique ALVIN	Trésorerie d'Aime-la-Plagne
M. Jérôme REDON	Trésorerie de Beaufort
M. Jean-Jacques JEREZ	Trésorerie de Bourg-Saint-Maurice
Mme Monique BOIS	Trésorerie de Bozel
Mme Laurence BERNARDIN	Trésorerie de Challes-les-Eaux
Mme Karine SUBTIL	Trésorerie de Val-Cenis
Mme Corinne MORENO-LOPEZ	Trésorerie de La Motte-Servolex
M. Daniel GUSTAVE	Trésorerie du Châtelard
M. Gwenaël GINGOUAIN	Trésorerie des Echelles
Mme Florence VALLET	Trésorerie de Montmélian
Mme Valérie DRECLERC	Trésorerie de Pont-de-Beauvoisin
M. Sébastien COCHET	Trésorerie de Yenne
M. Noël OGER	Service des impôts des entreprises de Chambéry
M. Alain CATALAN	Service des impôts des particuliers de Chambéry
M. Christian CHIARELLO	Service des impôts des entreprises de Moûtiers
Mme Delphine MATHIEU	Service des impôts des particuliers de Moûtiers
M. Philippe CONAND	Service des impôts des particuliers et des entreprises d'Aix-les-Bains
M. Philippe SEVESSAND	Service des impôts des particuliers et des entreprises d'Albertville
M. Philippe SEVESSAND	Service des impôts des particuliers et des entreprises de Saint-Jean-de-Maurienne (par intérim)

<b>Nom - Prénom</b>	<b>Responsables des services</b>
M. Patrice POUJOL	Pôle de recouvrement spécialisé
Mme Ingrid DUPRE	Pôle de contrôle des revenus et du patrimoine
Mme Marie-Céline AFONSO-CHANTEPIE	Pôle de contrôle et d'expertise de Chambéry
M. Didier VASSEUR	Pôle de contrôle et d'expertise de Moûtiers et Saint-Jean-de-Maurienne
M. Marc FEGAR	Service de publicité foncière et de l'enregistrement de Chambéry 2
Mme Guylaine BAUER	Centre des impôts fonciers de Chambéry (par intérim)
Mme Guylaine BAUER	Centre des impôts fonciers de Moutiers
Mme Marie-Agnès TOUCHAIS	Centre des impôts fonciers de Saint-Jean-de-Maurienne (par intérim)
M. Albert COLONNA-D'ISTRIA	Brigade de contrôle et de recherche
M. Fabrizio ARCURI	1 <sup>ère</sup> brigade de vérification
Mme Geneviève MILLER et M. Fabrizio ARCURI	2 <sup>ème</sup> brigade de vérification (par intérim conjoints)
Mme Geneviève MILLER	3 <sup>ème</sup> brigade de vérification

A Chambéry, le 6 avril 2020

Le Directeur départemental des finances publiques

signé : Jean-Michel BLANCHARD  
Administrateur général des finances publiques

73\_DGDDI\_direction générale des douanes et droits  
indirects de Savoie

73-2020-04-02-002

Decision délégations

*Décision du DR à Chambéry portant subdélégation de signature à ses agents*



Liberté • Égalité • Fraternité

RÉPUBLIQUE FRANÇAISE

DIRECTION GÉNÉRALE DES DOUANES  
ET DROITS INDIRECTS

CHAMBERY, LE 2 AVR. 2020

*DR Chambéry*  
1 RUE WALDECK ROUSSEAU  
73011 CHAMBERY  
Site Internet : [www.douane.gouv.fr](http://www.douane.gouv.fr)

Affaire suivie par : ROYAL Veronique  
Téléphone : 09 70 27 34 36  
Télécopie : 04 79 85 28 61  
Mél : [dr-chambery@douane.finances.gouv.fr](mailto:dr-chambery@douane.finances.gouv.fr)

Décision 2020/1 du directeur régional à CHAMBERY portant subdélégation de la signature du directeur interrégional à LYON dans les domaines gracieux et contentieux en matière de contributions indirectes ainsi que pour les transactions en matière de douane et de manquement à l'obligation déclarative.

Vu le code général des impôts et notamment son article 408 de l'annexe II et ses articles 212 et suivants de l'annexe IV ;

Vu le code des douanes et notamment ses articles 350 et 451 ;

Vu le décret 78-1297 du 28 décembre 1978 modifié relatif à l'exercice du droit de transaction en matière d'infractions douanières ou relatives aux relations financières avec l'étranger ou d'infractions à l'obligation déclarative des sommes, titres ou valeurs en provenance ou à destination d'un État membre de l'Union européenne ou d'un État tiers à l'Union européenne.

Décide

Article 1er – Délégation est donnée aux agents dont les nom, prénom, service ou unité d'affectation et grade figurent en annexe I de la présente décision à l'effet de signer, au nom du directeur interrégional à LYON, les décisions de nature contentieuse (décharge de droits suite à réclamation, décision sur les contestations en matière de recouvrement des articles L 281 et L 283 du livre des procédures fiscales, rejet d'une réclamation, restitution ou remboursement de droits suite à erreur sur l'assiette, réduction de droits suite à erreur de calcul) en matière de contributions indirectes, et pour les montants maximaux qui sont mentionnés, dans cette même annexe I, en euros ou pour des montants illimités.

Article 2 - Délégation est donnée aux agents dont les nom, prénom, service ou unité d'affectation et grade figurent en annexe II de la présente décision à l'effet de signer, au nom du directeur interrégional à LYON, les décisions de nature gracieuse (décision sur les demandes de décharge de responsabilité solidaire de l'article L247 du livre des procédures fiscales, modération d'amende fiscale, de majoration ou d'intérêt de retard, rejet d'une demande de remise, d'une demande de modération ou d'une demande de transaction, remise d'amende fiscale, de majoration d'impôts ou d'intérêt de retard, acceptation d'une demande et conclusion d'une transaction) en matière de contributions indirectes, et pour les montants maximaux qui sont mentionnés dans cette même annexe II en euros ou pour des montants illimités.

Article 3 – Délégation est donnée aux agents dont les nom, prénom, service ou unité d'affectation et grade figurent en annexe III de la présente décision à l'effet de signer, au nom du directeur interrégional à LYON, les procédures de règlement simplifié en matière de contributions indirectes, et pour les montants de droits compromis, de droits fraudés, d'amende et de valeur des marchandises qui sont mentionnés en euros dans cette même annexe III.

Article 4 – Délégation est donnée aux agents dont les nom, prénom, service ou unité d'affectation et grade figurent en annexe IV de la présente décision à l'effet de signer, au nom du directeur interrégional à LYON, les actes transactionnels définitifs de type procédure de règlement simplifié et les ratifications d'actes transactionnels provisoires en matière de délit douanier, et pour les montants qui sont mentionnés dans cette même annexe IV en euros ou sont illimités.

Article 5 – Délégation est donnée aux agents dont les nom, prénom, service ou unité d'affectation et grade figurent en annexe V de la présente décision à l'effet de signer, au nom du directeur interrégional à LYON, les actes transactionnels définitifs et les ratifications d'actes transactionnels provisoires en matière de contravention douanière, et pour les montants qui sont mentionnés dans cette même annexe V en euros ou sont illimités.

Article 6 – Délégation est donnée aux agents dont les nom, prénom, service ou unité d'affectation et grade figurent en annexe VI de la présente décision à l'effet de signer, au nom du directeur interrégional à LYON, les actes transactionnels définitifs et les ratifications d'actes transactionnels provisoires en matière de manquement à l'obligation déclarative, et pour les montants qui sont mentionnés dans cette même annexe VI en euros ou sont illimités.

Article 7 – Délégation est donnée aux agents dont les nom, prénom, service ou unité d'affectation et grade figurent en annexe VII de la présente décision à l'effet de signer, au nom du directeur interrégional à LYON, les transactions simplifiées 406 en matière de délit douanier, et pour les montants d'amende, de droits et taxes ainsi que de valeur des marchandises qui sont mentionnés en euros dans cette même annexe VII.

Article 8 – Délégation est donnée aux agents dont les nom, prénom, service ou unité d'affectation et grade figurent en annexe VIII de la présente décision à l'effet de signer, au nom du directeur interrégional à LYON, les transactions simplifiées 406 en matière de contravention douanière, et pour les montants d'amende, de droits et taxes ainsi que de valeur des marchandises qui sont mentionnés en euros dans cette même annexe VIII.

Le directeur régional,  
ORIGINAL SIGNE

*TESTANIERE Franck*

**Liste des agents des douanes recevant délégation de signature**

**En matière contentieuse (contributions indirectes)**

Décharge : *Décision de décharge de droits*

Recouvrement : *Décision sur une contestation de recouvrement pour un montant maximal de*

Rejet : *Décision de rejet d'une réclamation*

Restitution : *Décision de restitution, remboursement*

Réduction : *Décision de réduction*

Nom/prénom, service ou unité d'affectation et grade	Décharge	Recouvrement	Rejet	Restitution	Réduction
---	----------	--------------	-------	-------------	-----------



**Annexe II à la décision n° 2020/1 du 2 avr. 2020 du directeur régional TESTANIERE Franck**  
**Liste des agents des douanes recevant délégation de signature**

**En matière gracieuse (contributions indirectes)**

Décharge : *Décision sur les demandes de décharge de responsabilité solidaire de l'article L247 du livre des procédures fiscales*

Modération : *Décision de modération d'amende fiscale ou de majoration*

Rejet : *Décision de rejet d'une remise, d'une modération ou de demande d'une transaction*

Remise : *Décision de remise d'amende fiscale ou de majoration d'impôts*

Transaction 4822bis : *Décision d'acceptation d'une demande de transaction*

Nom/prénom, service ou unité d'affectation et grade	Décharge	Modération	Rejet	Remise	Transaction
---	----------	------------	-------	--------	-------------

## Liste des agents des douanes recevant délégation de signature

**En matière de contributions indirectes et de réglementations assimilées : transaction simplifiée - 4823 bis****« PRS »**Droits compromis : *Montant des droits compromis n'excède pas*Droits fraudés : *Montant des droits fraudés n'excède pas*Montant de l'amende : *Montant de l'amende n'excède pas*Valeur des marchandises : *Montant de la valeur de la marchandise servant de calcul à la pénalité proportionnelle n'excède pas*

Nom/prénom, service ou unité d'affectation et grade	Droits compromis	Droits fraudés	Montant de l'amende	Valeur des marchandises
<b>SCHNEIDER Thibault</b> (Grenoble div.), INSPECTEUR PRINCIPAL 2EME CL DGDDI	7500	3500	1000	10000
<b>AFONSO Michel</b> (Grenoble bureau), CONTRÔLEUR PRINCIPAL DGDDI	3000	1500	500	7500
<b>BARNIER Nathalie</b> (Grenoble bureau), Agent de constatation ppal 1ère classe DGDDI	3000	1500	500	7500
<b>GROCHOWICKI Pierre</b> (Grenoble bureau), INSPECTEUR REGIONAL DE 1ERE CL DGDDI	7500	3500	1000	10000
<b>JACQUOT Johann</b> (Grenoble bureau), CONTRÔLEUR 1ERE CL DGDDI	3000	1500	500	7500
<b>LANSAQUE Emmanuel</b> (Grenoble bureau), INSPECTEUR DGDDI	3000	1500	500	7500
<b>LE MARCHAND Michele</b> (Grenoble bureau), INSPECTEUR REGIONAL DE 2EME CL DGDDI	3000	1500	500	7500
<b>MESSAOUDENE Kamal</b> (Grenoble bureau), INSPECTEUR DGDDI	3000	1500	500	7500
<b>MONIER Violaine</b> (Grenoble bureau), CONTRÔLEUR 2E CL DGDDI	3000	1500	500	7500
<b>PIGEAU Alexandre</b> (Grenoble bureau), Agent de constatation ppal 2ème classe DGDDI	3000	1500	500	7500
<b>DREVETON Jean-Guy</b> (Grenoble viti), CONTRÔLEUR 1ERE CL DGDDI	3000	1500	500	7500
<b>ROUX Pauline</b> (Grenoble viti), CONTRÔLEUR 2E CL DGDDI	3000	1500	500	7500
<b>AMAT Cyril</b> (Grenoble bsi), Agent de constatation ppal 2ème classe DGDDI	3000	1500	500	7500
<b>ANDERHUBER Laetitia</b> (Grenoble bsi), CONTRÔLEUR 2E CL DGDDI	3000	1500	500	7500
<b>BERTHET Thomas</b> (Grenoble bsi), INSPECTEUR DGDDI	3000	1500	500	7500
<b>BRAUN Frederic</b> (Grenoble bsi), CONTRÔLEUR PRINCIPAL DGDDI	3000	1500	500	7500
<b>CABON Fabrice</b> (Grenoble bsi), CONTRÔLEUR PRINCIPAL DGDDI	3000	1500	500	7500
<b>CAMPAN Sylvain</b> (Grenoble bsi), Agent de constatation ppal 1ère classe DGDDI	3000	1500	500	7500
<b>CENGO Laurent</b> (Grenoble bsi), Agent de constatation ppal 1ère classe DGDDI	3000	1500	500	7500
<b>COASSIN Godefroy</b> (Grenoble bsi), Agent de constatation ppal 2ème classe DGDDI	3000	1500	500	7500
<b>CRISSIN Lilian</b> (Grenoble bsi), CONTRÔLEUR 2E CL DGDDI	3000	1500	500	7500

<b>CROUHENNEC Serge</b> (Grenoble bsi), CONTRÔLEUR PRINCIPAL DGDDI	3000	1500	500	7500
<b>CURABA Lucas</b> (Grenoble bsi), Agent de constatation ppal 2ème classe DGDDI	3000	1500	500	7500
<b>DE LUCA Valentin</b> (Grenoble bsi), Agent de constatation ppal 2ème classe DGDDI	3000	1500	500	7500
<b>DENOIZE Lorene</b> (Grenoble bsi), CONTRÔLEUR 2E CL DGDDI	3000	1500	500	7500
<b>DIEBOLD Vincent</b> (Grenoble bsi), Agent de constatation ppal 2ème classe DGDDI	3000	1500	500	7500
<b>FARNIER-VIGIER Elisa</b> (Grenoble bsi), CONTRÔLEUR 2E CL DGDDI	3000	1500	500	7500
<b>GEUSENS Jean</b> (Grenoble bsi), Agent de constatation ppal 2ème classe DGDDI	3000	1500	500	7500
<b>GUESNEUX Clement</b> (Grenoble bsi), Agent de constatation ppal 2ème classe DGDDI	3000	1500	500	7500
<b>GUILLE Francois</b> (Grenoble bsi), CONTRÔLEUR 1ERE CL DGDDI	3000	1500	500	7500
<b>JACQUOT Laurence</b> (Grenoble bsi), CONTRÔLEUR PRINCIPAL DGDDI	3000	1500	500	7500
<b>KRUPA Jacques</b> (Grenoble bsi), CONTRÔLEUR PRINCIPAL DGDDI	3000	1500	500	7500
<b>LAMBALLAIS Jacqueline</b> (Grenoble bsi), CONTRÔLEUR 1ERE CL DGDDI	3000	1500	500	7500
<b>LE LOHER Christian</b> (Grenoble bsi), CONTRÔLEUR 1ERE CL DGDDI	3000	1500	500	7500
<b>LETURGEZ Matthieu</b> (Grenoble bsi), Agent de constatation ppal 2ème classe DGDDI	3000	1500	500	7500
<b>MACHADO Raphael</b> (Grenoble bsi), Agent de constatation ppal 2ème classe DGDDI	3000	1500	500	7500
<b>MAHIOUS Salim</b> (Grenoble bsi), CONTRÔLEUR PRINCIPAL DGDDI	3000	1500	500	7500
<b>MALLET Romain</b> (Grenoble bsi), CONTRÔLEUR 2E CL DGDDI	3000	1500	500	7500
<b>MARTIN Thomas</b> (Grenoble bsi), CONTRÔLEUR 2E CL DGDDI	3000	1500	500	7500
<b>MATRAY Anthony</b> (Grenoble bsi), CONTRÔLEUR 2E CL DGDDI	3000	1500	500	7500
<b>MAURELLI Joffrey</b> (Grenoble bsi), Agent de constatation ppal 2ème classe DGDDI	3000	1500	500	7500
<b>NIKOLIC Nikola</b> (Grenoble bsi), CONTRÔLEUR 2E CL DGDDI	3000	1500	500	7500
<b>NOEL Didier</b> (Grenoble bsi), CONTRÔLEUR PRINCIPAL DGDDI	3000	1500	500	7500
<b>NOEL Muriel</b> (Grenoble bsi), CONTRÔLEUR PRINCIPAL DGDDI	3000	1500	500	7500
<b>NOUILLE-DEGORCE Alexandre</b> (Grenoble bsi), Agent de constatation ppal 2ème classe DGDDI	3000	1500	500	7500
<b>PAPA Maxime</b> (Grenoble bsi), CONTRÔLEUR 2E CL DGDDI	3000	1500	500	7500
<b>PAYE Jerome</b> (Grenoble bsi), Agent de constatation ppal 2ème classe DGDDI	3000	1500	500	7500
<b>PENEY Manon</b> (Grenoble bsi), Agent de constatation ppal 2ème classe DGDDI	3000	1500	500	7500
<b>PUCETTI Fabien</b> (Grenoble bsi), CONTRÔLEUR 2E CL DGDDI	3000	1500	500	7500
<b>QUENOT Benedicte</b> (Grenoble bsi), CONTRÔLEUR 2E CL DGDDI	3000	1500	500	7500
<b>RIGOIRD Stephane</b> (Grenoble bsi), Agent de constatation ppal 2ème classe DGDDI	3000	1500	500	7500

<b>RISTOR Gerard</b> (Grenoble bsi), Agent de constatation ppal 1ère classe DGDDI	3000	1500	500	7500
<b>ROCHDI Marine</b> (Grenoble bsi), Agent de constatation ppal 2ème classe DGDDI	3000	1500	500	7500
<b>ROCHETTE Olivier</b> (Grenoble bsi), CONTRÔLEUR 2E CL DGDDI	3000	1500	500	7500
<b>RODRIGUEZ Jean-Marie</b> (Grenoble bsi), CONTRÔLEUR PRINCIPAL DGDDI	3000	1500	500	7500
<b>ROG Frederic</b> (Grenoble bsi), CONTRÔLEUR 1ERE CL DGDDI	3000	1500	500	7500
<b>SALIC Joel</b> (Grenoble bsi), Agent de constatation ppal 1ère classe DGDDI	3000	1500	500	7500
<b>TIM Vuthvirak</b> (Grenoble bsi), CONTRÔLEUR 2E CL DGDDI	3000	1500	500	7500
<b>VUILLEMIN Franck</b> (Grenoble bsi), CONTRÔLEUR 2E CL DGDDI	3000	1500	500	7500
<b>BOSDURE Philippe</b> (Chambery div.), DIRECTEUR DES SERVICES DOUANIERS 2ECL	7500	3500	1000	10000
<b>BRUNIER Josephine</b> (Chambery bureau), INSPECTEUR DGDDI	3000	1500	500	7500
<b>DEMANNY Severine</b> (Chambery bureau), INSPECTEUR DGDDI	3000	1500	500	7500
<b>FONTAINE Olivier</b> (Chambery bureau), INSPECTEUR REGIONAL DE 2EME CL DGDDI	3000	1500	500	7500
<b>GIROD Corine</b> (Chambery bureau), CONTRÔLEUR 2E CL DGDDI	3000	1500	500	7500
<b>GUILLOU Candice</b> (Chambery bureau), CONTRÔLEUR 2E CL DGDDI	3000	1500	500	7500
<b>MARMET Victoria</b> (Chambery bureau), Agent de constatation DGDDI	3000	1500	500	7500
<b>POPLIMONT Catherine</b> (Chambery bureau), CONTRÔLEUR PRINCIPAL DGDDI	3000	1500	500	7500
<b>ROMANENS Isabelle</b> (Chambery bureau), CONTRÔLEUR 1ERE CL DGDDI	3000	1500	500	7500
<b>CHAMPLET Cedric</b> (Chambery viti), CONTRÔLEUR PRINCIPAL DGDDI	3000	1500	500	7500
<b>LATHUILLERE Beatrice</b> (Chambery viti), CONTRÔLEUR PRINCIPAL DGDDI	3000	1500	500	7500
<b>LAURENT Brigitte</b> (Chambery viti), Agent de constatation ppal 1ère classe DGDDI	3000	1500	500	7500
<b>ARNAL Jordy</b> (Modane bsi), Agent de constatation ppal 2ème classe DGDDI	3000	1500	500	7500
<b>BALLET Bernard</b> (Modane bsi), CONTRÔLEUR PRINCIPAL DGDDI	3000	1500	500	7500
<b>BENNAFLA Tayeb</b> (Modane bsi), CONTRÔLEUR 2E CL DGDDI	3000	1500	500	7500
<b>BOIS Thomas</b> (Modane bsi), Agent de constatation ppal 2ème classe DGDDI	3000	1500	500	7500
<b>BOUSQUET Christophe</b> (Modane bsi), CONTRÔLEUR PRINCIPAL DGDDI	3000	1500	500	7500
<b>BURGAUD Jeremy</b> (Modane bsi), Agent de constatation ppal 2ème classe DGDDI	3000	1500	500	7500
<b>CHARPENTIER Yann</b> (Modane bsi), Agent de constatation ppal 2ème classe DGDDI	3000	1500	500	7500
<b>COUZIGOU Erwan</b> (Modane bsi), CONTRÔLEUR PRINCIPAL DGDDI	3000	1500	500	7500

<b>DUPERRIER Sebastien</b> (Modane bsi), Agent de constatation ppal 2ème classe DGDDI	3000	1500	500	7500
<b>FARRO Benjamin</b> (Modane bsi), CONTRÔLEUR 2E CL DGDDI	3000	1500	500	7500
<b>FAUGERES Manon</b> (Modane bsi), Agent de constatation ppal 2ème classe DGDDI	3000	1500	500	7500
<b>FERLATTI Gregori</b> (Modane bsi), Agent de constatation ppal 2ème classe DGDDI	3000	1500	500	7500
<b>FINE Jean-Pierre</b> (Modane bsi), Agent de constatation ppal 1ère classe DGDDI	3000	1500	500	7500
<b>FURSTHOS Sandrine</b> (Modane bsi), Agent de constatation ppal 2ème classe DGDDI	3000	1500	500	7500
<b>GENE Lucette</b> (Modane bsi), CONTRÔLEUR 2E CL DGDDI	3000	1500	500	7500
<b>GOSSET Gwendoline</b> (Modane bsi), CONTRÔLEUR 2E CL DGDDI	3000	1500	500	7500
<b>HOAREAU Vincent</b> (Modane bsi), Agent de constatation ppal 2ème classe DGDDI	3000	1500	500	7500
<b>LE METAYER Aurelien</b> (Modane bsi), CONTRÔLEUR 1ERE CL DGDDI	3000	1500	500	7500
<b>LEPILLEUR Jean-Alain</b> (Modane bsi), INSPECTEUR REGIONAL DE 3EME CL DGDDI	7500	3500	1000	10000
<b>MARTIN POIBLANC Valerie</b> (Modane bsi), CONTRÔLEUR PRINCIPAL DGDDI	3000	1500	500	7500
<b>MIRETE Francois</b> (Modane bsi), CONTRÔLEUR 2E CL DGDDI	3000	1500	500	7500
<b>MOREL Joseph</b> (Modane bsi), Agent de constatation ppal 2ème classe DGDDI	3000	1500	500	7500
<b>PAUMELLE Agnes</b> (Modane bsi), CONTRÔLEUR 2E CL DGDDI	3000	1500	500	7500
<b>PELAEZ Jean-Francois</b> (Modane bsi), CONTRÔLEUR PRINCIPAL DGDDI	3000	1500	500	7500
<b>PRUNIAUD Christelle</b> (Modane bsi), CONTRÔLEUR 2E CL DGDDI	3000	1500	500	7500
<b>RAZIN Cecili</b> (Modane bsi), CONTRÔLEUR 2E CL DGDDI	3000	1500	500	7500
<b>REGUILLON Joel</b> (Modane bsi), Agent de constatation ppal 2ème classe DGDDI	3000	1500	500	7500
<b>RICHARD Maxence</b> (Modane bsi), Agent de constatation ppal 2ème classe DGDDI	3000	1500	500	7500
<b>RICOIS Romuald</b> (Modane bsi), CONTRÔLEUR 2E CL DGDDI	3000	1500	500	7500
<b>SOLER Serena</b> (Modane bsi), Agent de constatation ppal 2ème classe DGDDI	3000	1500	500	7500
<b>THABOURIN Samuel</b> (Modane bsi), CONTRÔLEUR 2E CL DGDDI	3000	1500	500	7500
<b>THIRION Morgan</b> (Modane bsi), Agent de constatation ppal 2ème classe DGDDI	3000	1500	500	7500
<b>TIRAGALLO Florian</b> (Modane bsi), Agent de constatation ppal 2ème classe DGDDI	3000	1500	500	7500
<b>TONDUSSON Coralie</b> (Modane bsi), Agent de constatation ppal 2ème classe DGDDI	3000	1500	500	7500
<b>VERNET Hugo</b> (Modane bsi), CONTRÔLEUR 2E CL DGDDI	3000	1500	500	7500
<b>VIDAL Stephane</b> (Modane bsi), CONTRÔLEUR 1ERE CL DGDDI	3000	1500	500	7500
<b>ALEXIS Emilie</b> (Chamonix bsi), Agent de constatation ppal 2ème classe DGDDI	3000	1500	500	7500
<b>ALEXIS Steed</b> (Chamonix bsi), Agent de constatation ppal 2ème classe DGDDI	3000	1500	500	7500

<b>AUBERT Alexandre</b> (Chamonix bsi), Agent de constatation ppal 1ère classe DGDDI	3000	1500	500	7500
<b>BEAUMONT Ludovic</b> (Chamonix bsi), CONTRÔLEUR 2E CL DGDDI	3000	1500	500	7500
<b>BLONDIN Mathieu</b> (Chamonix bsi), Agent de constatation ppal 2ème classe DGDDI	3000	1500	500	7500
<b>BONAMIE Vivien</b> (Chamonix bsi), Agent de constatation ppal 2ème classe DGDDI	3000	1500	500	7500
<b>BRIAND Van Nhuan</b> (Chamonix bsi), INSPECTEUR REGIONAL DE 2EME CL DGDDI	3000	1500	500	7500
<b>CRETIN Thierry</b> (Chamonix bsi), CONTRÔLEUR 1ERE CL DGDDI	3000	1500	500	7500
<b>DICKSON Scott</b> (Chamonix bsi), CONTRÔLEUR PRINCIPAL DGDDI	3000	1500	500	7500
<b>DOLET-FAYET Baptiste</b> (Chamonix bsi), Agent de constatation ppal 2ème classe DGDDI	3000	1500	500	7500
<b>DOUSSINET Christophe</b> (Chamonix bsi), CONTRÔLEUR 2E CL DGDDI	3000	1500	500	7500
<b>DUMOULIN Francois</b> (Chamonix bsi), CONTRÔLEUR 2E CL DGDDI	3000	1500	500	7500
<b>DUVAL Pierre</b> (Chamonix bsi), CONTRÔLEUR 2E CL DGDDI	3000	1500	500	7500
<b>FARGIER Aurelie</b> (Chamonix bsi), Agent de constatation ppal 2ème classe DGDDI	3000	1500	500	7500
<b>FOURTINE Laurent</b> (Chamonix bsi), Agent de constatation ppal 2ème classe DGDDI	3000	1500	500	7500
<b>GAMBINO Tom</b> (Chamonix bsi), Agent de constatation ppal 2ème classe DGDDI	3000	1500	500	7500
<b>GILARDET Anthony</b> (Chamonix bsi), Agent de constatation ppal 2ème classe DGDDI	3000	1500	500	7500
<b>GONTIER Thomas</b> (Chamonix bsi), Agent de constatation ppal 2ème classe DGDDI	3000	1500	500	7500
<b>HAMARD Vincent</b> (Chamonix bsi), Agent de constatation ppal 2ème classe DGDDI	3000	1500	500	7500
<b>INTERING Candice</b> (Chamonix bsi), Agent de constatation ppal 2ème classe DGDDI	3000	1500	500	7500
<b>JECHOUX Dominick</b> (Chamonix bsi), Agent de constatation ppal 1ère classe DGDDI	3000	1500	500	7500
<b>LANNUZEL Anthony</b> (Chamonix bsi), Agent de constatation ppal 2ème classe DGDDI	3000	1500	500	7500
<b>LEICHNER Maylis</b> (Chamonix bsi), CONTRÔLEUR 2E CL DGDDI	3000	1500	500	7500
<b>LEVAMIS Loic</b> (Chamonix bsi), CONTRÔLEUR 2E CL DGDDI	3000	1500	500	7500
<b>MASCRET Nathalie</b> (Chamonix bsi), CONTRÔLEUR 2E CL DGDDI	3000	1500	500	7500
<b>MATOKO Djed</b> (Chamonix bsi), CONTRÔLEUR 2E CL DGDDI	3000	1500	500	7500
<b>MICHALAK Guillaume</b> (Chamonix bsi), Agent de constatation ppal 2ème classe DGDDI	3000	1500	500	7500
<b>MOLINA Elena</b> (Chamonix bsi), Agent de constatation ppal 2ème classe DGDDI	3000	1500	500	7500
<b>MONTALAND Quentin</b> (Chamonix bsi), Agent de constatation ppal 2ème classe DGDDI	3000	1500	500	7500
<b>PATEY Caroline</b> (Chamonix bsi), CONTRÔLEUR PRINCIPAL DGDDI	3000	1500	500	7500

<b>PATRIS Sebastien</b> (Chamonix bsi), CONTRÔLEUR 2E CL DGDDI	3000	1500	500	7500
<b>PENOT Daniele</b> (Chamonix bsi), INSPECTEUR DGDDI	3000	1500	500	7500
<b>PESCE Marine</b> (Chamonix bsi), CONTRÔLEUR 2E CL DGDDI	3000	1500	500	7500
<b>PINAT Johann</b> (Chamonix bsi), Agent de constatation ppal 2ème classe DGDDI	3000	1500	500	7500
<b>RAVANEL Jean-Francois</b> (Chamonix bsi), Agent de constatation ppal 1ère classe DGDDI	3000	1500	500	7500
<b>ROUX Ludovic</b> (Chamonix bsi), Agent de constatation ppal 1ère classe DGDDI	3000	1500	500	7500
<b>RUYSSCHAERT Jeremy</b> (Chamonix bsi), Agent de constatation ppal 2ème classe DGDDI	3000	1500	500	7500
<b>SANDANCE Serge</b> (Chamonix bsi), Agent de constatation ppal 2ème classe DGDDI	3000	1500	500	7500
<b>SPACH Rudolf</b> (Chamonix bsi), Agent de constatation ppal 2ème classe DGDDI	3000	1500	500	7500
<b>VOUILLAMOZ Damien</b> (Chamonix bsi), Agent de constatation ppal 2ème classe DGDDI	3000	1500	500	7500
<b>WALTISPURGER Clemence</b> (Chamonix bsi), Agent de constatation ppal 2ème classe DGDDI	3000	1500	500	7500
<b>ADLI Hamza</b> (Montmelian bsi), CONTRÔLEUR PRINCIPAL DGDDI	3000	1500	500	7500
<b>ANDRE Veronique</b> (Montmelian bsi), Agent de constatation ppal 1ère classe DGDDI	3000	1500	500	7500
<b>ARNAL Rodrigue</b> (Montmelian bsi), CONTRÔLEUR 1ERE CL DGDDI	3000	1500	500	7500
<b>BARATS Patrick</b> (Montmelian bsi), CONTRÔLEUR PRINCIPAL DGDDI	3000	1500	500	7500
<b>BARBA Olivier</b> (Montmelian bsi), Agent de constatation ppal 2ème classe DGDDI	3000	1500	500	7500
<b>BARDIN Laurent</b> (Montmelian bsi), CONTRÔLEUR PRINCIPAL DGDDI	3000	1500	500	7500
<b>BENISTAND-HECTOR Denis</b> (Montmelian bsi), CONTRÔLEUR 2E CL DGDDI	3000	1500	500	7500
<b>BOISSON Severine</b> (Montmelian bsi), CONTRÔLEUR 1ERE CL DGDDI	3000	1500	500	7500
<b>BOSCARDIN Mickael</b> (Montmelian bsi), Agent de constatation ppal 2ème classe DGDDI	3000	1500	500	7500
<b>BOUDOUX Nicolas</b> (Montmelian bsi), CONTRÔLEUR 2E CL DGDDI	3000	1500	500	7500
<b>BOUVIER Bruno</b> (Montmelian bsi), Agent de constatation ppal 2ème classe DGDDI	3000	1500	500	7500
<b>BOUVIER Emmanuelle</b> (Montmelian bsi), Agent de constatation ppal 2ème classe DGDDI	3000	1500	500	7500
<b>BUSSON Nadege</b> (Montmelian bsi), Agent de constatation ppal 2ème classe DGDDI	3000	1500	500	7500
<b>BUTTARD Rita</b> (Montmelian bsi), CONTRÔLEUR 2E CL DGDDI	3000	1500	500	7500
<b>CENDRE Anne-Gaëlle</b> (Montmelian bsi), Agent de constatation ppal 2ème classe DGDDI	3000	1500	500	7500
<b>CHAMPEAU Emmanuel</b> (Montmelian bsi), CONTRÔLEUR PRINCIPAL DGDDI	3000	1500	500	7500

<b>CLAPPAZ Anne-Catherine</b> (Montmelian bsi), Agent de constatation ppal 1ère classe DGDDI	3000	1500	500	7500
<b>COINCON Frederic</b> (Montmelian bsi), Agent de constatation ppal 1ère classe DGDDI	3000	1500	500	7500
<b>COMBIER Daniel</b> (Montmelian bsi), Agent de constatation ppal 2ème classe DGDDI	3000	1500	500	7500
<b>DAVID Thomas</b> (Montmelian bsi), CONTRÔLEUR 2E CL DGDDI	3000	1500	500	7500
<b>DE COCKBORNE Thibaut</b> (Montmelian bsi), CONTRÔLEUR 2E CL DGDDI	3000	1500	500	7500
<b>DE LEMOS David</b> (Montmelian bsi), Agent de constatation ppal 2ème classe DGDDI	3000	1500	500	7500
<b>DERYCKE David</b> (Montmelian bsi), Agent de constatation ppal 2ème classe DGDDI	3000	1500	500	7500
<b>DEVAUX Joel</b> (Montmelian bsi), Agent de constatation ppal 1ère classe DGDDI	3000	1500	500	7500
<b>DEVAUX Karine</b> (Montmelian bsi), CONTRÔLEUR 2E CL DGDDI	3000	1500	500	7500
<b>DIAZ Nicolas</b> (Montmelian bsi), CONTRÔLEUR PRINCIPAL DGDDI	3000	1500	500	7500
<b>ESMERY Marie-Therese</b> (Montmelian bsi), Agent de constatation ppal 1ère classe DGDDI	3000	1500	500	7500
<b>FORATO Nadine</b> (Montmelian bsi), CONTRÔLEUR PRINCIPAL DGDDI	3000	1500	500	7500
<b>GARCON Damien</b> (Montmelian bsi), CONTRÔLEUR PRINCIPAL DGDDI	3000	1500	500	7500
<b>GARSAULT Adrien</b> (Montmelian bsi), CONTRÔLEUR 2E CL DGDDI	3000	1500	500	7500
<b>GAYRAUD Pierre</b> (Montmelian bsi), INSPECTEUR DGDDI	3000	1500	500	7500
<b>GRATIEN Jacques</b> (Montmelian bsi), CONTRÔLEUR PRINCIPAL DGDDI	3000	1500	500	7500
<b>GRESSIER Cedric</b> (Montmelian bsi), CONTRÔLEUR PRINCIPAL DGDDI	3000	1500	500	7500
<b>GROSSKOPF Emmanuel</b> (Montmelian bsi), Agent de constatation ppal 2ème classe DGDDI	3000	1500	500	7500
<b>KOUIDER REMMIRA Jean-Marc</b> (Montmelian bsi), CONTRÔLEUR 1ERE CL DGDDI	3000	1500	500	7500
<b>LAVENU Effie</b> (Montmelian bsi), Agent de constatation ppal 2ème classe DGDDI	3000	1500	500	7500
<b>LE GALLOU Christian</b> (Montmelian bsi), CONTRÔLEUR PRINCIPAL DGDDI	3000	1500	500	7500
<b>LEBRUN Thierry</b> (Montmelian bsi), CONTRÔLEUR PRINCIPAL DGDDI	3000	1500	500	7500
<b>LEWIS Benjamin</b> (Montmelian bsi), CONTRÔLEUR PRINCIPAL DGDDI	3000	1500	500	7500
<b>MANTES Eric</b> (Montmelian bsi), CONTRÔLEUR PRINCIPAL DGDDI	3000	1500	500	7500
<b>MAQUET Christophe</b> (Montmelian bsi), Agent de constatation ppal 1ère classe DGDDI	3000	1500	500	7500
<b>MARTINEZ Philippe</b> (Montmelian bsi), CONTRÔLEUR PRINCIPAL DGDDI	3000	1500	500	7500



<b>MICHELI Laurence</b> (Montmelian bsi), CONTRÔLEUR 1ERE CL DGDDI	3000	1500	500	7500
<b>MIRA Gilles</b> (Montmelian bsi), CONTRÔLEUR 1ERE CL DGDDI	3000	1500	500	7500
<b>NORMAND Franck</b> (Montmelian bsi), Agent de constatation ppal 2ème classe DGDDI	3000	1500	500	7500
<b>PALOT Brigitte</b> (Montmelian bsi), Agent de constatation ppal 1ère classe DGDDI	3000	1500	500	7500
<b>PARENTON Aurelien</b> (Montmelian bsi), CONTRÔLEUR 2E CL DGDDI	3000	1500	500	7500
<b>PAULIN Frederic</b> (Montmelian bsi), CONTRÔLEUR PRINCIPAL DGDDI	3000	1500	500	7500
<b>PEREIRA DE SA Tony</b> (Montmelian bsi), CONTRÔLEUR 2E CL DGDDI	3000	1500	500	7500
<b>POITREAU Claudine</b> (Montmelian bsi), Agent de constatation ppal 1ère classe DGDDI	3000	1500	500	7500
<b>PROUST Alexandre</b> (Montmelian bsi), Agent de constatation ppal 2ème classe DGDDI	3000	1500	500	7500
<b>RICCI Yoan</b> (Montmelian bsi), CONTRÔLEUR 2E CL DGDDI	3000	1500	500	7500
<b>RICUPERO Sylvie</b> (Montmelian bsi), CONTRÔLEUR 1ERE CL DGDDI	3000	1500	500	7500
<b>SCHOTT Bryan</b> (Montmelian bsi), Agent de constatation ppal 2ème classe DGDDI	3000	1500	500	7500
<b>SEDANO Philippe</b> (Montmelian bsi), CONTRÔLEUR PRINCIPAL DGDDI	3000	1500	500	7500
<b>SORIA Jerome</b> (Montmelian bsi), CONTRÔLEUR PRINCIPAL DGDDI	3000	1500	500	7500
<b>SZYMANSKI Franck</b> (Montmelian bsi), Agent de constatation ppal 1ère classe DGDDI	3000	1500	500	7500
<b>TAROUORA Olivier</b> (Montmelian bsi), Agent de constatation ppal 2ème classe DGDDI	3000	1500	500	7500
<b>THEVENIN Frederic</b> (Montmelian bsi), Agent de constatation ppal 2ème classe DGDDI	3000	1500	500	7500
<b>THOMAZO Vincent</b> (Montmelian bsi), CONTRÔLEUR PRINCIPAL DGDDI	3000	1500	500	7500
<b>TIBLE Norbert</b> (Montmelian bsi), CONTRÔLEUR PRINCIPAL DGDDI	3000	1500	500	7500
<b>TONA Christelle</b> (Montmelian bsi), CONTRÔLEUR PRINCIPAL DGDDI	3000	1500	500	7500
<b>TROUILLOUD Jean-Philippe</b> (Montmelian bsi), Agent de constatation ppal 2ème classe DGDDI	3000	1500	500	7500
<b>VIEL Magali</b> (Montmelian bsi), CONTRÔLEUR PRINCIPAL DGDDI	3000	1500	500	7500
<b>YAKHLEF Pascal</b> (Montmelian bsi), Agent de constatation ppal 1ère classe DGDDI	3000	1500	500	7500
<b>ALOIR Cedric</b> (Modane ferr.bsi), Agent de constatation ppal 2ème classe DGDDI	3000	1500	500	7500
<b>AUBRAS Stephanie</b> (Modane ferr.bsi), CONTRÔLEUR 2E CL DGDDI	3000	1500	500	7500
<b>BLONDON Matthieu</b> (Modane ferr.bsi), Agent de constatation ppal 2ème classe DGDDI	3000	1500	500	7500

<b>BLONDON Thomas</b> (Modane ferr.bsi), Agent de constatation ppal 2ème classe DGDDI	3000	1500	500	7500
<b>BONASTRE Aurelie</b> (Modane ferr.bsi), CONTRÔLEUR PRINCIPAL DGDDI	3000	1500	500	7500
<b>CLIMENT Michel</b> (Modane ferr.bsi), CONTRÔLEUR PRINCIPAL DGDDI	3000	1500	500	7500
<b>DULUC Axel</b> (Modane ferr.bsi), Agent de constatation ppal 2ème classe DGDDI	3000	1500	500	7500
<b>GABRIEL Clement</b> (Modane ferr.bsi), Agent de constatation ppal 2ème classe DGDDI	3000	1500	500	7500
<b>GAUDRY Veronique</b> (Modane ferr.bsi), CONTRÔLEUR 2E CL DGDDI	3000	1500	500	7500
<b>GENTON Sebastien</b> (Modane ferr.bsi), CONTRÔLEUR 2E CL DGDDI	3000	1500	500	7500
<b>GILBERT Jean-Marie</b> (Modane ferr.bsi), Agent de constatation ppal 2ème classe DGDDI	3000	1500	500	7500
<b>GINER Tony</b> (Modane ferr.bsi), Agent de constatation ppal 2ème classe DGDDI	3000	1500	500	7500
<b>LOUBET Nathalie</b> (Modane ferr.bsi), CONTRÔLEUR PRINCIPAL DGDDI	3000	1500	500	7500
<b>MOROTTI Thomas</b> (Modane ferr.bsi), Agent de constatation ppal 2ème classe DGDDI	3000	1500	500	7500
<b>PLISZCZAK Dimitri</b> (Modane ferr.bsi), CONTRÔLEUR 2E CL DGDDI	3000	1500	500	7500
<b>THIRION Marjorie</b> (Modane ferr.bsi), CONTRÔLEUR 2E CL DGDDI	3000	1500	500	7500

**Annexe IV à la décision n° 2020/1 du 2 avr. 2020 du directeur régional TESTANIERE Franck**

**Liste des agents des douanes recevant délégation de signature**

**En délit douanier : transaction « 420 D », « 420 », « 421 »**

Montant de l'amende : *Montant de l'amende n'excède pas*

Montant droits et taxes : *Montant des droits et taxes compromis n'excède pas*

Valeur des marchandises : *Montant de la valeur des marchandises de fraude n'excède pas*

Nom/prénom, service ou unité d'affectation et grade	Montant de l'amende	Montant droits et taxes	Valeur des marchandises
<b>BOUTONNET Georges</b> (Grenoble bureau), CONTRÔLEUR PRINCIPAL DGDDI	2000	10000	20000
<b>BRAUN Sophie</b> (Grenoble bureau), CONTRÔLEUR 1ERE CL DGDDI	2000	10000	20000
<b>BRETON Isabelle</b> (Grenoble bureau), CONTRÔLEUR 1ERE CL DGDDI	2000	10000	20000
<b>BROCHON Frederic</b> (Grenoble bureau), CONTRÔLEUR PRINCIPAL DGDDI	2000	10000	20000
<b>BROUWERS Gael</b> (Grenoble bureau), INSPECTEUR DGDDI	2000	10000	20000
<b>CAPUTO Marie-Carmen</b> (Grenoble bureau), CONTRÔLEUR PRINCIPAL DGDDI	2000	10000	20000
<b>DIDIER Robert</b> (Grenoble bureau), CONTRÔLEUR PRINCIPAL DGDDI	2000	10000	20000
<b>DOUCEY David</b> (Grenoble bureau), CONTRÔLEUR 2E CL DGDDI	2000	10000	20000
<b>GROCHOWICKI Pierre</b> (Grenoble bureau), INSPECTEUR REGIONAL DE 1ERE CL DGDDI	2000	10000	20000
<b>JUBAN Elodie</b> (Grenoble bureau), CONTRÔLEUR 1ERE CL DGDDI	2000	10000	20000
<b>KUROWSKI Alain</b> (Grenoble bureau), CONTRÔLEUR PRINCIPAL DGDDI	2000	10000	20000
<b>MARC Olivier</b> (Grenoble bureau), CONTRÔLEUR PRINCIPAL DGDDI	2000	10000	20000
<b>MESSAOUDENE Kamal</b> (Grenoble bureau), INSPECTEUR DGDDI	2000	10000	20000
<b>PIGEAU Alexandre</b> (Grenoble bureau), Agent de constatation ppal 2ème classe DGDDI	2000	10000	20000
<b>VALLET Marie-Pascale</b> (Grenoble bureau), INSPECTEUR REGIONAL DE 3EME CL DGDDI	2000	10000	20000
<b>AMAT Cyril</b> (Grenoble bsi), Agent de constatation ppal 2ème classe DGDDI	2000	10000	20000
<b>ANDERHUBER Laetitia</b> (Grenoble bsi), CONTRÔLEUR 2E CL DGDDI	2000	10000	20000
<b>BERTHET Thomas</b> (Grenoble bsi), INSPECTEUR DGDDI	2000	10000	20000
<b>BRAUN Frederic</b> (Grenoble bsi), CONTRÔLEUR PRINCIPAL DGDDI	2000	10000	20000
<b>CABON Fabrice</b> (Grenoble bsi), CONTRÔLEUR PRINCIPAL DGDDI	2000	10000	20000
<b>CAMPAN Sylvain</b> (Grenoble bsi), Agent de constatation ppal 1ère classe DGDDI	2000	10000	20000
<b>CENGO Laurent</b> (Grenoble bsi), Agent de constatation ppal 1ère classe DGDDI	2000	10000	20000
<b>COASSIN Godefroy</b> (Grenoble bsi), Agent de constatation ppal 2ème classe DGDDI	2000	10000	20000
<b>CRISSIN Lilian</b> (Grenoble bsi), CONTRÔLEUR 2E CL DGDDI	2000	10000	20000
<b>CROUHENNEC Serge</b> (Grenoble bsi), CONTRÔLEUR PRINCIPAL DGDDI	2000	10000	20000
<b>CURABA Lucas</b> (Grenoble bsi), Agent de constatation ppal 2ème classe DGDDI	2000	10000	20000
<b>DE LUCA Valentin</b> (Grenoble bsi), Agent de constatation ppal 2ème classe DGDDI	2000	10000	20000
<b>DENOIZE Lorene</b> (Grenoble bsi), CONTRÔLEUR 2E CL DGDDI	2000	10000	20000
<b>DIEBOLD Vincent</b> (Grenoble bsi), Agent de constatation ppal 2ème classe DGDDI	2000	10000	20000

<b>FARNIER-VIGIER Elisa</b> (Grenoble bsi), CONTRÔLEUR 2E CL DGDDI	2000	10000	20000
<b>GEUSENS Jean</b> (Grenoble bsi), Agent de constatation ppal 2ème classe DGDDI	2000	10000	20000
<b>GUESNEUX Clement</b> (Grenoble bsi), Agent de constatation ppal 2ème classe DGDDI	2000	10000	20000
<b>GUILLE Francois</b> (Grenoble bsi), CONTRÔLEUR 1ERE CL DGDDI	2000	10000	20000
<b>JACQUOT Laurence</b> (Grenoble bsi), CONTRÔLEUR PRINCIPAL DGDDI	2000	10000	20000
<b>KRUPA Jacques</b> (Grenoble bsi), CONTRÔLEUR PRINCIPAL DGDDI	2000	10000	20000
<b>LAMBALLAIS Jacqueline</b> (Grenoble bsi), CONTRÔLEUR 1ERE CL DGDDI	2000	10000	20000
<b>LE LOHER Christian</b> (Grenoble bsi), CONTRÔLEUR 1ERE CL DGDDI	2000	10000	20000
<b>LETURGEZ Matthieu</b> (Grenoble bsi), Agent de constatation ppal 2ème classe DGDDI	2000	10000	20000
<b>MACHADO Raphael</b> (Grenoble bsi), Agent de constatation ppal 2ème classe DGDDI	2000	10000	20000
<b>MAHIOUS Salim</b> (Grenoble bsi), CONTRÔLEUR PRINCIPAL DGDDI	2000	10000	20000
<b>MALLET Romain</b> (Grenoble bsi), CONTRÔLEUR 2E CL DGDDI	2000	10000	20000
<b>MARTIN Thomas</b> (Grenoble bsi), CONTRÔLEUR 2E CL DGDDI	2000	10000	20000
<b>MATRAY Anthony</b> (Grenoble bsi), CONTRÔLEUR 2E CL DGDDI	2000	10000	20000
<b>MAURELLI Joffrey</b> (Grenoble bsi), Agent de constatation ppal 2ème classe DGDDI	2000	10000	20000
<b>NIKOLIC Nikola</b> (Grenoble bsi), CONTRÔLEUR 2E CL DGDDI	2000	10000	20000
<b>NOEL Muriel</b> (Grenoble bsi), CONTRÔLEUR PRINCIPAL DGDDI	2000	10000	20000
<b>NOEL Didier</b> (Grenoble bsi), CONTRÔLEUR PRINCIPAL DGDDI	2000	10000	20000
<b>NOUAILLE-DEGORCE Alexandre</b> (Grenoble bsi), Agent de constatation ppal 2ème classe DGDDI	2000	10000	20000
<b>PAPA Maxime</b> (Grenoble bsi), CONTRÔLEUR 2E CL DGDDI	2000	10000	20000
<b>PAYE Jerome</b> (Grenoble bsi), Agent de constatation ppal 2ème classe DGDDI	2000	10000	20000
<b>PENEY Manon</b> (Grenoble bsi), Agent de constatation ppal 2ème classe DGDDI	2000	10000	20000
<b>PUCETTI Fabien</b> (Grenoble bsi), CONTRÔLEUR 2E CL DGDDI	2000	10000	20000
<b>QUENOT Benedicte</b> (Grenoble bsi), CONTRÔLEUR 2E CL DGDDI	2000	10000	20000
<b>RIGOIRD Stephane</b> (Grenoble bsi), Agent de constatation ppal 2ème classe DGDDI	2000	10000	20000
<b>RISTOR Gerard</b> (Grenoble bsi), Agent de constatation ppal 1ère classe DGDDI	2000	10000	20000
<b>ROCHDI Marine</b> (Grenoble bsi), Agent de constatation ppal 2ème classe DGDDI	2000	10000	20000
<b>ROCHETTE Olivier</b> (Grenoble bsi), CONTRÔLEUR 2E CL DGDDI	2000	10000	20000
<b>RODRIGUEZ Jean-Marie</b> (Grenoble bsi), CONTRÔLEUR PRINCIPAL DGDDI	2000	10000	20000
<b>ROG Frederic</b> (Grenoble bsi), CONTRÔLEUR 1ERE CL DGDDI	2000	10000	20000
<b>SALIC Joel</b> (Grenoble bsi), Agent de constatation ppal 1ère classe DGDDI	2000	10000	20000
<b>TIM Vuthvirak</b> (Grenoble bsi), CONTRÔLEUR 2E CL DGDDI	2000	10000	20000
<b>VUILLEMIN Franck</b> (Grenoble bsi), CONTRÔLEUR 2E CL DGDDI	2000	10000	20000
<b>ALBERT Joelle</b> (Chambery bureau), CONTRÔLEUR PRINCIPAL DGDDI	2000	10000	20000
<b>BRUNIER Josephine</b> (Chambery bureau), INSPECTEUR DGDDI	2000	10000	20000
<b>CANU Yannick</b> (Chambery bureau), CONTRÔLEUR 2E CL DGDDI	2000	10000	20000
<b>DEMANNY Severine</b> (Chambery bureau), INSPECTEUR DGDDI	2000	10000	20000

<b>FONTAINE Olivier</b> (Chambery bureau), INSPECTEUR REGIONAL DE 2EME CL DGDDI	2000	10000	20000
<b>GUERLET Gilliane</b> (Chambery bureau), Agent de constatation ppal 1ère classe DGDDI	2000	10000	20000
<b>PACCHIONI Muriel</b> (Chambery bureau), CONTRÔLEUR 1ERE CL DGDDI	2000	10000	20000
<b>POPLIMONT Catherine</b> (Chambery bureau), CONTRÔLEUR PRINCIPAL DGDDI	2000	10000	20000
<b>ROMANENS Isabelle</b> (Chambery bureau), CONTRÔLEUR 1ERE CL DGDDI	2000	10000	20000
<b>ARNAL Jordy</b> (Modane bsi), Agent de constatation ppal 2ème classe DGDDI	2000	10000	20000
<b>BALLET Bernard</b> (Modane bsi), CONTRÔLEUR PRINCIPAL DGDDI	2000	10000	20000
<b>BENNAFLA Tayeb</b> (Modane bsi), CONTRÔLEUR 2E CL DGDDI	2000	10000	20000
<b>BOIS Thomas</b> (Modane bsi), Agent de constatation ppal 2ème classe DGDDI	2000	10000	20000
<b>BOUSQUET Christophe</b> (Modane bsi), CONTRÔLEUR PRINCIPAL DGDDI	2000	10000	20000
<b>BURGAUD Jeremy</b> (Modane bsi), Agent de constatation ppal 2ème classe DGDDI	2000	10000	20000
<b>CHARPENTIER Yann</b> (Modane bsi), Agent de constatation ppal 2ème classe DGDDI	2000	10000	20000
<b>COUZIGOU Erwan</b> (Modane bsi), CONTRÔLEUR PRINCIPAL DGDDI	2000	10000	20000
<b>DUPERRIER Sebastien</b> (Modane bsi), Agent de constatation ppal 2ème classe DGDDI	2000	10000	20000
<b>FARRO Benjamin</b> (Modane bsi), CONTRÔLEUR 2E CL DGDDI	2000	10000	20000
<b>FAUGERES Manon</b> (Modane bsi), Agent de constatation ppal 2ème classe DGDDI	2000	10000	20000
<b>FERLATTI Gregori</b> (Modane bsi), Agent de constatation ppal 2ème classe DGDDI	2000	10000	20000
<b>FINE Jean-Pierre</b> (Modane bsi), Agent de constatation ppal 1ère classe DGDDI	2000	10000	20000
<b>FURSTHOS Sandrine</b> (Modane bsi), Agent de constatation ppal 2ème classe DGDDI	2000	10000	20000
<b>GENE Lucette</b> (Modane bsi), CONTRÔLEUR 2E CL DGDDI	2000	10000	20000
<b>GOSSET Gwendoline</b> (Modane bsi), CONTRÔLEUR 2E CL DGDDI	2000	10000	20000
<b>HOAREAU Vincent</b> (Modane bsi), Agent de constatation ppal 2ème classe DGDDI	2000	10000	20000
<b>LE METAYER Aurelien</b> (Modane bsi), CONTRÔLEUR 1ERE CL DGDDI	2000	10000	20000
<b>LEPILLEUR Jean-Alain</b> (Modane bsi), INSPECTEUR REGIONAL DE 3EME CL DGDDI	2000	10000	20000
<b>MARTIN POIBLANC Valerie</b> (Modane bsi), CONTRÔLEUR PRINCIPAL DGDDI	2000	10000	20000
<b>MIRETE Francois</b> (Modane bsi), CONTRÔLEUR 2E CL DGDDI	2000	10000	20000
<b>MOREL Joseph</b> (Modane bsi), Agent de constatation ppal 2ème classe DGDDI	2000	10000	20000
<b>PAUMELLE Agnes</b> (Modane bsi), CONTRÔLEUR 2E CL DGDDI	2000	10000	20000
<b>PELAEZ Jean-Francois</b> (Modane bsi), CONTRÔLEUR PRINCIPAL DGDDI	2000	10000	20000
<b>PRUNIAUD Christelle</b> (Modane bsi), CONTRÔLEUR 2E CL DGDDI	2000	10000	20000
<b>RAZIN Cecili</b> (Modane bsi), CONTRÔLEUR 2E CL DGDDI	2000	10000	20000
<b>REGUILLON Joel</b> (Modane bsi), Agent de constatation ppal 2ème classe DGDDI	2000	10000	20000
<b>RICHARD Maxence</b> (Modane bsi), Agent de constatation ppal 2ème classe DGDDI	2000	10000	20000

<b>RICOIS Romuald</b> (Modane bsi), CONTRÔLEUR 2E CL DGDDI	2000	10000	20000
<b>SOLER Serena</b> (Modane bsi), Agent de constatation ppal 2ème classe DGDDI	2000	10000	20000
<b>THABOURIN Samuel</b> (Modane bsi), CONTRÔLEUR 2E CL DGDDI	2000	10000	20000
<b>THIRION Morgan</b> (Modane bsi), Agent de constatation ppal 2ème classe DGDDI	2000	10000	20000
<b>TIRAGALLO Florian</b> (Modane bsi), Agent de constatation ppal 2ème classe DGDDI	2000	10000	20000
<b>TONDUSSON Coralie</b> (Modane bsi), Agent de constatation ppal 2ème classe DGDDI	2000	10000	20000
<b>VERNET Hugo</b> (Modane bsi), CONTRÔLEUR 2E CL DGDDI	2000	10000	20000
<b>VIDAL Stephane</b> (Modane bsi), CONTRÔLEUR 1ERE CL DGDDI	2000	10000	20000
<b>ALEXIS Emilie</b> (Chamonix bsi), Agent de constatation ppal 2ème classe DGDDI	2000	10000	20000
<b>ALEXIS Steed</b> (Chamonix bsi), Agent de constatation ppal 2ème classe DGDDI	2000	10000	20000
<b>AUBERT Alexandre</b> (Chamonix bsi), Agent de constatation ppal 1ère classe DGDDI	2000	10000	20000
<b>BEAUMONT Ludovic</b> (Chamonix bsi), CONTRÔLEUR 2E CL DGDDI	2000	10000	20000
<b>BLONDIN Mathieu</b> (Chamonix bsi), Agent de constatation ppal 2ème classe DGDDI	2000	10000	20000
<b>BONAMIE Vivien</b> (Chamonix bsi), Agent de constatation ppal 2ème classe DGDDI	2000	10000	20000
<b>BRIAND Van Nhuan</b> (Chamonix bsi), INSPECTEUR REGIONAL DE 2EME CL DGDDI	2000	10000	20000
<b>CRETIN Thierry</b> (Chamonix bsi), CONTRÔLEUR 1ERE CL DGDDI	2000	10000	20000
<b>DICKSON Scott</b> (Chamonix bsi), CONTRÔLEUR PRINCIPAL DGDDI	2000	10000	20000
<b>DOLET-FAYET Baptiste</b> (Chamonix bsi), Agent de constatation ppal 2ème classe DGDDI	2000	10000	20000
<b>DOUSSINET Christophe</b> (Chamonix bsi), CONTRÔLEUR 2E CL DGDDI	2000	10000	20000
<b>DUMOULIN Francois</b> (Chamonix bsi), CONTRÔLEUR 2E CL DGDDI	2000	10000	20000
<b>DUVAL Pierre</b> (Chamonix bsi), CONTRÔLEUR 2E CL DGDDI	2000	10000	20000
<b>FARGIER Aurelie</b> (Chamonix bsi), Agent de constatation ppal 2ème classe DGDDI	2000	10000	20000
<b>FOURTINE Laurent</b> (Chamonix bsi), Agent de constatation ppal 2ème classe DGDDI	2000	10000	20000
<b>GAMBINO Tom</b> (Chamonix bsi), Agent de constatation ppal 2ème classe DGDDI	2000	10000	20000
<b>GILARDET Anthony</b> (Chamonix bsi), Agent de constatation ppal 2ème classe DGDDI	2000	10000	20000
<b>GONTIER Thomas</b> (Chamonix bsi), Agent de constatation ppal 2ème classe DGDDI	2000	10000	20000
<b>HAMARD Vincent</b> (Chamonix bsi), Agent de constatation ppal 2ème classe DGDDI	2000	10000	20000
<b>INTERING Candice</b> (Chamonix bsi), Agent de constatation ppal 2ème classe DGDDI	2000	10000	20000
<b>JECHOUX Dominick</b> (Chamonix bsi), Agent de constatation ppal 1ère classe DGDDI	2000	10000	20000
<b>LANNUZEL Anthony</b> (Chamonix bsi), Agent de constatation ppal 2ème classe DGDDI	2000	10000	20000
<b>LEICHNER Maylis</b> (Chamonix bsi), CONTRÔLEUR 2E CL DGDDI	2000	10000	20000

<b>LEVAMIS Loic</b> (Chamonix bsi), CONTRÔLEUR 2E CL DGDDI	2000	10000	20000
<b>MASCRET Nathalie</b> (Chamonix bsi), CONTRÔLEUR 2E CL DGDDI	2000	10000	20000
<b>MATOKO Djed</b> (Chamonix bsi), CONTRÔLEUR 2E CL DGDDI	2000	10000	20000
<b>MICHALAK Guillaume</b> (Chamonix bsi), Agent de constatation ppal 2ème classe DGDDI	2000	10000	20000
<b>MOLINA Elena</b> (Chamonix bsi), Agent de constatation ppal 2ème classe DGDDI	2000	10000	20000
<b>MONTALAND Quentin</b> (Chamonix bsi), Agent de constatation ppal 2ème classe DGDDI	2000	10000	20000
<b>PATEY Caroline</b> (Chamonix bsi), CONTRÔLEUR PRINCIPAL DGDDI	2000	10000	20000
<b>PATRIS Sebastien</b> (Chamonix bsi), CONTRÔLEUR 2E CL DGDDI	2000	10000	20000
<b>PENOT Daniele</b> (Chamonix bsi), INSPECTEUR DGDDI	2000	10000	20000
<b>PESCE Marine</b> (Chamonix bsi), CONTRÔLEUR 2E CL DGDDI	2000	10000	20000
<b>PINAT Johann</b> (Chamonix bsi), Agent de constatation ppal 2ème classe DGDDI	2000	10000	20000
<b>RAVANEL Jean-Francois</b> (Chamonix bsi), Agent de constatation ppal 1ère classe DGDDI	2000	10000	20000
<b>ROUX Ludovic</b> (Chamonix bsi), Agent de constatation ppal 1ère classe DGDDI	2000	10000	20000
<b>RUYSCHAERT Jeremy</b> (Chamonix bsi), Agent de constatation ppal 2ème classe DGDDI	2000	10000	20000
<b>SANDANCE Serge</b> (Chamonix bsi), Agent de constatation ppal 2ème classe DGDDI	2000	10000	20000
<b>SPACH Rudolf</b> (Chamonix bsi), Agent de constatation ppal 2ème classe DGDDI	2000	10000	20000
<b>VOUILLAMOZ Damien</b> (Chamonix bsi), Agent de constatation ppal 2ème classe DGDDI	2000	10000	20000
<b>WALTISPURGER Clemence</b> (Chamonix bsi), Agent de constatation ppal 2ème classe DGDDI	2000	10000	20000
<b>ADLI Hamza</b> (Montmelian bsi), CONTRÔLEUR PRINCIPAL DGDDI	2000	10000	20000
<b>ANDRE Veronique</b> (Montmelian bsi), Agent de constatation ppal 1ère classe DGDDI	2000	10000	20000
<b>ARNAL Rodrigue</b> (Montmelian bsi), CONTRÔLEUR 1ERE CL DGDDI	2000	10000	20000
<b>BARATS Patrick</b> (Montmelian bsi), CONTRÔLEUR PRINCIPAL DGDDI	2000	10000	20000
<b>BARBA Olivier</b> (Montmelian bsi), Agent de constatation ppal 2ème classe DGDDI	2000	10000	20000
<b>BARDIN Laurent</b> (Montmelian bsi), CONTRÔLEUR PRINCIPAL DGDDI	2000	10000	20000
<b>BENISTAND-HECTOR Denis</b> (Montmelian bsi), CONTRÔLEUR 2E CL DGDDI	2000	10000	20000
<b>BOISSON Severine</b> (Montmelian bsi), CONTRÔLEUR 1ERE CL DGDDI	2000	10000	20000
<b>BOSCARDIN Mickael</b> (Montmelian bsi), Agent de constatation ppal 2ème classe DGDDI	2000	10000	20000
<b>BOUDOUX Nicolas</b> (Montmelian bsi), CONTRÔLEUR 2E CL DGDDI	2000	10000	20000
<b>BOUVIER Emmanuelle</b> (Montmelian bsi), Agent de constatation ppal 2ème classe DGDDI	2000	10000	20000
<b>BOUVIER Bruno</b> (Montmelian bsi), Agent de constatation ppal 2ème classe DGDDI	2000	10000	20000
<b>BUSSON Nadege</b> (Montmelian bsi), Agent de constatation ppal 2ème classe DGDDI	2000	10000	20000
<b>BUTTARD Rita</b> (Montmelian bsi), CONTRÔLEUR 2E CL DGDDI	2000	10000	20000

<b>CENDRE Anne-Gaëlle</b> (Montmelian bsi), Agent de constatation ppal 2ème classe DGDDI	2000	10000	20000
<b>CHAMPEAU Emmanuel</b> (Montmelian bsi), CONTRÔLEUR PRINCIPAL DGDDI	2000	10000	20000
<b>CLAPPAZ Anne-Catherine</b> (Montmelian bsi), Agent de constatation ppal 1ère classe DGDDI	2000	10000	20000
<b>COINCON Frederic</b> (Montmelian bsi), Agent de constatation ppal 1ère classe DGDDI	2000	10000	20000
<b>COMBIER Daniel</b> (Montmelian bsi), Agent de constatation ppal 2ème classe DGDDI	2000	10000	20000
<b>DAVID Thomas</b> (Montmelian bsi), CONTRÔLEUR 2E CL DGDDI	2000	10000	20000
<b>DE COCKBORNE Thibaut</b> (Montmelian bsi), CONTRÔLEUR 2E CL DGDDI	2000	10000	20000
<b>DE LEMOS David</b> (Montmelian bsi), Agent de constatation ppal 2ème classe DGDDI	2000	10000	20000
<b>DERYCKE David</b> (Montmelian bsi), Agent de constatation ppal 2ème classe DGDDI	2000	10000	20000
<b>DEVAUX Karine</b> (Montmelian bsi), CONTRÔLEUR 2E CL DGDDI	2000	10000	20000
<b>DEVAUX Joel</b> (Montmelian bsi), Agent de constatation ppal 1ère classe DGDDI	2000	10000	20000
<b>DIAZ Nicolas</b> (Montmelian bsi), CONTRÔLEUR PRINCIPAL DGDDI	2000	10000	20000
<b>ESMERY Marie-Therese</b> (Montmelian bsi), Agent de constatation ppal 1ère classe DGDDI	2000	10000	20000
<b>FORATO Nadine</b> (Montmelian bsi), CONTRÔLEUR PRINCIPAL DGDDI	2000	10000	20000
<b>GARCON Damien</b> (Montmelian bsi), CONTRÔLEUR PRINCIPAL DGDDI	2000	10000	20000
<b>GARSAULT Adrien</b> (Montmelian bsi), CONTRÔLEUR 2E CL DGDDI	2000	10000	20000
<b>GAYRAUD Pierre</b> (Montmelian bsi), INSPECTEUR DGDDI	2000	10000	20000
<b>GRATIEN Jacques</b> (Montmelian bsi), CONTRÔLEUR PRINCIPAL DGDDI	2000	10000	20000
<b>GRESSIER Cedric</b> (Montmelian bsi), CONTRÔLEUR PRINCIPAL DGDDI	2000	10000	20000
<b>GROSSKOPF Emmanuel</b> (Montmelian bsi), Agent de constatation ppal 2ème classe DGDDI	2000	10000	20000
<b>KOUIDER REMMIRA Jean-Marc</b> (Montmelian bsi), CONTRÔLEUR 1ERE CL DGDDI	2000	10000	20000
<b>LAVENU Effie</b> (Montmelian bsi), Agent de constatation ppal 2ème classe DGDDI	2000	10000	20000
<b>LE GALLOU Christian</b> (Montmelian bsi), CONTRÔLEUR PRINCIPAL DGDDI	2000	10000	20000
<b>LEBRUN Thierry</b> (Montmelian bsi), CONTRÔLEUR PRINCIPAL DGDDI	2000	10000	20000
<b>LEWIS Benjamin</b> (Montmelian bsi), CONTRÔLEUR PRINCIPAL DGDDI	2000	10000	20000
<b>MANTES Eric</b> (Montmelian bsi), CONTRÔLEUR PRINCIPAL DGDDI	2000	10000	20000
<b>MAQUET Christophe</b> (Montmelian bsi), Agent de constatation ppal 1ère classe DGDDI	2000	10000	20000
<b>MARTINEZ Philippe</b> (Montmelian bsi), CONTRÔLEUR PRINCIPAL DGDDI	2000	10000	20000
<b>MICHELI Laurence</b> (Montmelian bsi), CONTRÔLEUR 1ERE CL DGDDI	2000	10000	20000
<b>MIRA Gilles</b> (Montmelian bsi), CONTRÔLEUR 1ERE CL DGDDI	2000	10000	20000
<b>NORMAND Franck</b> (Montmelian bsi), Agent de constatation ppal 2ème classe DGDDI	2000	10000	20000
<b>PALOT Brigitte</b> (Montmelian bsi), Agent de constatation ppal 1ère classe DGDDI	2000	10000	20000



<b>PARENTON Aurelien</b> (Montmelian bsi), CONTRÔLEUR 2E CL DGDDI	2000	10000	20000
<b>PAULIN Frederic</b> (Montmelian bsi), CONTRÔLEUR PRINCIPAL DGDDI	2000	10000	20000
<b>PEREIRA DE SA Tony</b> (Montmelian bsi), CONTRÔLEUR 2E CL DGDDI	2000	10000	20000
<b>POITREAU Claudine</b> (Montmelian bsi), Agent de constatation ppal 1ère classe DGDDI	2000	10000	20000
<b>PROUST Alexandre</b> (Montmelian bsi), Agent de constatation ppal 2ème classe DGDDI	2000	10000	20000
<b>RICCI Yoan</b> (Montmelian bsi), CONTRÔLEUR 2E CL DGDDI	2000	10000	20000
<b>RICUPERO Sylvie</b> (Montmelian bsi), CONTRÔLEUR 1ERE CL DGDDI	2000	10000	20000
<b>SCHOTT Bryan</b> (Montmelian bsi), Agent de constatation ppal 2ème classe DGDDI	2000	10000	20000
<b>SEDANO Philippe</b> (Montmelian bsi), CONTRÔLEUR PRINCIPAL DGDDI	2000	10000	20000
<b>SORIA Jerome</b> (Montmelian bsi), CONTRÔLEUR PRINCIPAL DGDDI	2000	10000	20000
<b>SZYMANSKI Franck</b> (Montmelian bsi), Agent de constatation ppal 1ère classe DGDDI	2000	10000	20000
<b>TARUOURA Olivier</b> (Montmelian bsi), Agent de constatation ppal 2ème classe DGDDI	2000	10000	20000
<b>THEVENIN Frederic</b> (Montmelian bsi), Agent de constatation ppal 2ème classe DGDDI	2000	10000	20000
<b>THOMAZO Vincent</b> (Montmelian bsi), CONTRÔLEUR PRINCIPAL DGDDI	2000	10000	20000
<b>TIBLE Norbert</b> (Montmelian bsi), CONTRÔLEUR PRINCIPAL DGDDI	2000	10000	20000
<b>TONA Christelle</b> (Montmelian bsi), CONTRÔLEUR PRINCIPAL DGDDI	2000	10000	20000
<b>TROUILLOUD Jean-Philippe</b> (Montmelian bsi), Agent de constatation ppal 2ème classe DGDDI	2000	10000	20000
<b>VIEL Magali</b> (Montmelian bsi), CONTRÔLEUR PRINCIPAL DGDDI	2000	10000	20000
<b>YAKHLEF Pascal</b> (Montmelian bsi), Agent de constatation ppal 1ère classe DGDDI	2000	10000	20000
<b>ALOIR Cedric</b> (Modane ferr.bsi), Agent de constatation ppal 2ème classe DGDDI	2000	10000	20000
<b>AUBRAS Stephanie</b> (Modane ferr.bsi), CONTRÔLEUR 2E CL DGDDI	2000	10000	20000
<b>BLONDON Thomas</b> (Modane ferr.bsi), Agent de constatation ppal 2ème classe DGDDI	2000	10000	20000
<b>BLONDON Matthieu</b> (Modane ferr.bsi), Agent de constatation ppal 2ème classe DGDDI	2000	10000	20000
<b>BONASTRE Aurelie</b> (Modane ferr.bsi), CONTRÔLEUR PRINCIPAL DGDDI	2000	10000	20000
<b>CLIMENT Michel</b> (Modane ferr.bsi), CONTRÔLEUR PRINCIPAL DGDDI	2000	10000	20000
<b>DULUC Axel</b> (Modane ferr.bsi), Agent de constatation ppal 2ème classe DGDDI	2000	10000	20000
<b>GABRIEL Clement</b> (Modane ferr.bsi), Agent de constatation ppal 2ème classe DGDDI	2000	10000	20000
<b>GAUDRY Veronique</b> (Modane ferr.bsi), CONTRÔLEUR 2E CL DGDDI	2000	10000	20000
<b>GENTON Sebastien</b> (Modane ferr.bsi), CONTRÔLEUR 2E CL DGDDI	2000	10000	20000
<b>GILABERT Jean-Marie</b> (Modane ferr.bsi), Agent de constatation ppal 2ème classe DGDDI	2000	10000	20000
<b>GINER Tony</b> (Modane ferr.bsi), Agent de constatation ppal 2ème classe DGDDI	2000	10000	20000
<b>LOUBET Nathalie</b> (Modane ferr.bsi), CONTRÔLEUR PRINCIPAL DGDDI	2000	10000	20000
<b>MOROTTI Thomas</b> (Modane ferr.bsi), Agent de constatation ppal 2ème classe DGDDI	2000	10000	20000

<b>PLISZCZAK Dimitri</b> (Modane ferr.bsi), CONTRÔLEUR 2E CL DGDDI	2000	10000	20000
<b>THIRION Marjorie</b> (Modane ferr.bsi), CONTRÔLEUR 2E CL DGDDI	2000	10000	20000

## Liste des agents des douanes recevant délégation de signature

**En contravention douanière : transaction « 420 D », « 420 », « 421 »**Montant de l'amende : *Montant de l'amende n'excède pas*Montant droits et taxes : *Montant des droits et taxes compromis n'excède pas*Valeur des marchandises : *Montant de la valeur des marchandises de fraude n'excède pas*

Nom/prénom, service ou unité d'affectation et grade	Montant de l'amende	Montant droits et taxes	Valeur des marchandises
<b>BOUTONNET Georges</b> (Grenoble bureau), CONTRÔLEUR PRINCIPAL DGDDI	2000	10000	20000
<b>BRAUN Sophie</b> (Grenoble bureau), CONTRÔLEUR 1ERE CL DGDDI	2000	10000	20000
<b>BRETON Isabelle</b> (Grenoble bureau), CONTRÔLEUR 1ERE CL DGDDI	2000	10000	20000
<b>BROCHON Frederic</b> (Grenoble bureau), CONTRÔLEUR PRINCIPAL DGDDI	2000	10000	20000
<b>BROUWERS Gael</b> (Grenoble bureau), INSPECTEUR DGDDI	2000	10000	20000
<b>CAPUTO Marie-Carmen</b> (Grenoble bureau), CONTRÔLEUR PRINCIPAL DGDDI	2000	10000	20000
<b>DIDIER Robert</b> (Grenoble bureau), CONTRÔLEUR PRINCIPAL DGDDI	2000	10000	20000
<b>DOUCEY David</b> (Grenoble bureau), CONTRÔLEUR 2E CL DGDDI	2000	10000	20000
<b>GROCHOWICKI Pierre</b> (Grenoble bureau), INSPECTEUR REGIONAL DE 1ERE CL DGDDI	2000	10000	20000
<b>JUBAN Elodie</b> (Grenoble bureau), CONTRÔLEUR 1ERE CL DGDDI	2000	10000	20000
<b>JUNG Serge</b> (Grenoble bureau), INSPECTEUR DGDDI	2000	10000	20000
<b>KUROWSKI Alain</b> (Grenoble bureau), CONTRÔLEUR PRINCIPAL DGDDI	2000	10000	20000
<b>MARC Olivier</b> (Grenoble bureau), CONTRÔLEUR PRINCIPAL DGDDI	2000	10000	20000
<b>MESSAOUDENE Kamal</b> (Grenoble bureau), INSPECTEUR DGDDI	2000	10000	20000
<b>VALLET Marie-Pascale</b> (Grenoble bureau), INSPECTEUR REGIONAL DE 3EME CL DGDDI	2000	10000	20000
<b>AMAT Cyril</b> (Grenoble bsi), Agent de constatation ppal 2ème classe DGDDI	2000	10000	20000
<b>ANDERHUBER Laetitia</b> (Grenoble bsi), CONTRÔLEUR 2E CL DGDDI	2000	10000	20000
<b>BERTHET Thomas</b> (Grenoble bsi), INSPECTEUR DGDDI	2000	10000	20000
<b>BRAUN Frederic</b> (Grenoble bsi), CONTRÔLEUR PRINCIPAL DGDDI	2000	10000	20000
<b>CABON Fabrice</b> (Grenoble bsi), CONTRÔLEUR PRINCIPAL DGDDI	2000	10000	20000
<b>CAMPAN Sylvain</b> (Grenoble bsi), Agent de constatation ppal 1ère classe DGDDI	2000	10000	20000
<b>CENGO Laurent</b> (Grenoble bsi), Agent de constatation ppal 1ère classe DGDDI	2000	10000	20000
<b>COASSIN Godefroy</b> (Grenoble bsi), Agent de constatation ppal 2ème classe DGDDI	2000	10000	20000
<b>CRISSIN Lilian</b> (Grenoble bsi), CONTRÔLEUR 2E CL DGDDI	2000	10000	20000
<b>CROUHENNEC Serge</b> (Grenoble bsi), CONTRÔLEUR PRINCIPAL DGDDI	2000	10000	20000
<b>CURABA Lucas</b> (Grenoble bsi), Agent de constatation ppal 2ème classe DGDDI	2000	10000	20000

<b>DE LUCA Valentin</b> (Grenoble bsi), Agent de constatation ppal 2ème classe DGDDI	2000	10000	20000
<b>DENOIZE Lorene</b> (Grenoble bsi), CONTRÔLEUR 2E CL DGDDI	2000	10000	20000
<b>DIEBOLD Vincent</b> (Grenoble bsi), Agent de constatation ppal 2ème classe DGDDI	2000	10000	20000
<b>FARNIER-VIGIER Elisa</b> (Grenoble bsi), CONTRÔLEUR 2E CL DGDDI	2000	10000	20000
<b>GEUSENS Jean</b> (Grenoble bsi), Agent de constatation ppal 2ème classe DGDDI	2000	10000	20000
<b>GUESNEUX Clement</b> (Grenoble bsi), Agent de constatation ppal 2ème classe DGDDI	2000	10000	20000
<b>GUILLE Francois</b> (Grenoble bsi), CONTRÔLEUR 1ERE CL DGDDI	2000	10000	20000
<b>JACQUOT Laurence</b> (Grenoble bsi), CONTRÔLEUR PRINCIPAL DGDDI	2000	10000	20000
<b>KRUPA Jacques</b> (Grenoble bsi), CONTRÔLEUR PRINCIPAL DGDDI	2000	10000	20000
<b>LAMBALLAIS Jacqueline</b> (Grenoble bsi), CONTRÔLEUR 1ERE CL DGDDI	2000	10000	20000
<b>LE LOHER Christian</b> (Grenoble bsi), CONTRÔLEUR 1ERE CL DGDDI	2000	10000	20000
<b>LETURGEZ Matthieu</b> (Grenoble bsi), Agent de constatation ppal 2ème classe DGDDI	2000	10000	20000
<b>MACHADO Raphael</b> (Grenoble bsi), Agent de constatation ppal 2ème classe DGDDI	2000	10000	20000
<b>MAHIOUS Salim</b> (Grenoble bsi), CONTRÔLEUR PRINCIPAL DGDDI	2000	10000	20000
<b>MALLET Romain</b> (Grenoble bsi), CONTRÔLEUR 2E CL DGDDI	2000	10000	20000
<b>MARTIN Thomas</b> (Grenoble bsi), CONTRÔLEUR 2E CL DGDDI	2000	10000	20000
<b>MATRAY Anthony</b> (Grenoble bsi), CONTRÔLEUR 2E CL DGDDI	2000	10000	20000
<b>MAURELLI Joffrey</b> (Grenoble bsi), Agent de constatation ppal 2ème classe DGDDI	2000	10000	20000
<b>NIKOLIC Nikola</b> (Grenoble bsi), CONTRÔLEUR 2E CL DGDDI	2000	10000	20000
<b>NOEL Didier</b> (Grenoble bsi), CONTRÔLEUR PRINCIPAL DGDDI	2000	10000	20000
<b>NOEL Muriel</b> (Grenoble bsi), CONTRÔLEUR PRINCIPAL DGDDI	2000	10000	20000
<b>NOUAILLE-DEGORCE Alexandre</b> (Grenoble bsi), Agent de constatation ppal 2ème classe DGDDI	2000	10000	20000
<b>PAPA Maxime</b> (Grenoble bsi), CONTRÔLEUR 2E CL DGDDI	2000	10000	20000
<b>PAYE Jerome</b> (Grenoble bsi), Agent de constatation ppal 2ème classe DGDDI	2000	10000	20000
<b>PENEY Manon</b> (Grenoble bsi), Agent de constatation ppal 2ème classe DGDDI	2000	10000	20000
<b>PUCCETTI Fabien</b> (Grenoble bsi), CONTRÔLEUR 2E CL DGDDI	2000	10000	20000
<b>QUENOT Benedicte</b> (Grenoble bsi), CONTRÔLEUR 2E CL DGDDI	2000	10000	20000
<b>RIGOIRD Stephane</b> (Grenoble bsi), Agent de constatation ppal 2ème classe DGDDI	2000	10000	20000
<b>RISTOR Gerard</b> (Grenoble bsi), Agent de constatation ppal 1ère classe DGDDI	2000	10000	20000
<b>ROCHDI Marine</b> (Grenoble bsi), Agent de constatation ppal 2ème classe DGDDI	2000	10000	20000
<b>ROCHETTE Olivier</b> (Grenoble bsi), CONTRÔLEUR 2E CL DGDDI	2000	10000	20000
<b>RODRIGUEZ Jean-Marie</b> (Grenoble bsi), CONTRÔLEUR PRINCIPAL DGDDI	2000	10000	20000

<b>ROG Frederic</b> (Grenoble bsi), CONTRÔLEUR 1ERE CL DGDDI	2000	10000	20000
<b>SALIC Joel</b> (Grenoble bsi), Agent de constatation ppal 1ère classe DGDDI	2000	10000	20000
<b>TIM Vuthvirak</b> (Grenoble bsi), CONTRÔLEUR 2E CL DGDDI	2000	10000	20000
<b>VUILLEMIN Franck</b> (Grenoble bsi), CONTRÔLEUR 2E CL DGDDI	2000	10000	20000
<b>ALBERT Joelle</b> (Chambery bureau), CONTRÔLEUR PRINCIPAL DGDDI	2000	10000	20000
<b>BRUNIER Josephine</b> (Chambery bureau), INSPECTEUR DGDDI	2000	10000	20000
<b>CANU Yannick</b> (Chambery bureau), CONTRÔLEUR 2E CL DGDDI	2000	10000	20000
<b>DEMANNY Severine</b> (Chambery bureau), INSPECTEUR DGDDI	2000	10000	20000
<b>FONTAINE Olivier</b> (Chambery bureau), INSPECTEUR REGIONAL DE 2EME CL DGDDI	2000	10000	20000
<b>GUERLET Gilliane</b> (Chambery bureau), Agent de constatation ppal 1ère classe DGDDI	2000	10000	20000
<b>PACCHIONI Muriel</b> (Chambery bureau), CONTRÔLEUR 1ERE CL DGDDI	2000	10000	20000
<b>POPLIMONT Catherine</b> (Chambery bureau), CONTRÔLEUR PRINCIPAL DGDDI	2000	10000	20000
<b>ROMANENS Isabelle</b> (Chambery bureau), CONTRÔLEUR 1ERE CL DGDDI	2000	10000	20000
<b>ARNAL Jordy</b> (Modane bsi), Agent de constatation ppal 2ème classe DGDDI	2000	10000	20000
<b>BALLET Bernard</b> (Modane bsi), CONTRÔLEUR PRINCIPAL DGDDI	2000	10000	20000
<b>BENNAFLA Tayeb</b> (Modane bsi), CONTRÔLEUR 2E CL DGDDI	2000	10000	20000
<b>BOIS Thomas</b> (Modane bsi), Agent de constatation ppal 2ème classe DGDDI	2000	10000	20000
<b>BOUSQUET Christophe</b> (Modane bsi), CONTRÔLEUR PRINCIPAL DGDDI	2000	10000	20000
<b>BURGAUD Jeremy</b> (Modane bsi), Agent de constatation ppal 2ème classe DGDDI	2000	10000	20000
<b>CHARPENTIER Yann</b> (Modane bsi), Agent de constatation ppal 2ème classe DGDDI	2000	10000	20000
<b>COUZIGOU Erwan</b> (Modane bsi), CONTRÔLEUR PRINCIPAL DGDDI	2000	10000	20000
<b>DUPERRIER Sebastien</b> (Modane bsi), Agent de constatation ppal 2ème classe DGDDI	2000	10000	20000
<b>FARRO Benjamin</b> (Modane bsi), CONTRÔLEUR 2E CL DGDDI	2000	10000	20000
<b>FAUGERES Manon</b> (Modane bsi), Agent de constatation ppal 2ème classe DGDDI	2000	10000	20000
<b>FERLATTI Gregori</b> (Modane bsi), Agent de constatation ppal 2ème classe DGDDI	2000	10000	20000
<b>FINE Jean-Pierre</b> (Modane bsi), Agent de constatation ppal 1ère classe DGDDI	2000	10000	20000
<b>FURSTHOS Sandrine</b> (Modane bsi), Agent de constatation ppal 2ème classe DGDDI	2000	10000	20000
<b>GENE Lucette</b> (Modane bsi), CONTRÔLEUR 2E CL DGDDI	2000	10000	20000
<b>GOSSET Gwendoline</b> (Modane bsi), CONTRÔLEUR 2E CL DGDDI	2000	10000	20000
<b>HOAREAU Vincent</b> (Modane bsi), Agent de constatation ppal 2ème classe DGDDI	2000	10000	20000
<b>LE METAYER Aurelien</b> (Modane bsi), CONTRÔLEUR 1ERE CL DGDDI	2000	10000	20000
<b>LEPILLEUR Jean-Alain</b> (Modane bsi), INSPECTEUR REGIONAL DE 3EME CL DGDDI	2000	10000	20000

<b>MARTIN POIBLANC Valerie</b> (Modane bsi), CONTRÔLEUR PRINCIPAL DGDDI	2000	10000	20000
<b>MIRETE Francois</b> (Modane bsi), CONTRÔLEUR 2E CL DGDDI	2000	10000	20000
<b>MOREL Joseph</b> (Modane bsi), Agent de constatation ppal 2ème classe DGDDI	2000	10000	20000
<b>PAUMELLE Agnes</b> (Modane bsi), CONTRÔLEUR 2E CL DGDDI	2000	10000	20000
<b>PELAEZ Jean-Francois</b> (Modane bsi), CONTRÔLEUR PRINCIPAL DGDDI	2000	10000	20000
<b>PRUNIAUD Christelle</b> (Modane bsi), CONTRÔLEUR 2E CL DGDDI	2000	10000	20000
<b>RAZIN Cecili</b> (Modane bsi), CONTRÔLEUR 2E CL DGDDI	2000	10000	20000
<b>REGUILLON Joel</b> (Modane bsi), Agent de constatation ppal 2ème classe DGDDI	2000	10000	20000
<b>RICHARD Maxence</b> (Modane bsi), Agent de constatation ppal 2ème classe DGDDI	2000	10000	20000
<b>RICOIS Romuald</b> (Modane bsi), CONTRÔLEUR 2E CL DGDDI	2000	10000	20000
<b>SOLER Serena</b> (Modane bsi), Agent de constatation ppal 2ème classe DGDDI	2000	10000	20000
<b>THABOURIN Samuel</b> (Modane bsi), CONTRÔLEUR 2E CL DGDDI	2000	10000	20000
<b>THIRION Morgan</b> (Modane bsi), Agent de constatation ppal 2ème classe DGDDI	2000	10000	20000
<b>TIRAGALLO Florian</b> (Modane bsi), Agent de constatation ppal 2ème classe DGDDI	2000	10000	20000
<b>TONDUSSON Coralie</b> (Modane bsi), Agent de constatation ppal 2ème classe DGDDI	2000	10000	20000
<b>VERNET Hugo</b> (Modane bsi), CONTRÔLEUR 2E CL DGDDI	2000	10000	20000
<b>VIDAL Stephane</b> (Modane bsi), CONTRÔLEUR 1ERE CL DGDDI	2000	10000	20000
<b>ALEXIS Emilie</b> (Chamonix bsi), Agent de constatation ppal 2ème classe DGDDI	2000	10000	20000
<b>ALEXIS Steed</b> (Chamonix bsi), Agent de constatation ppal 2ème classe DGDDI	2000	10000	20000
<b>AUBERT Alexandre</b> (Chamonix bsi), Agent de constatation ppal 1ère classe DGDDI	2000	10000	20000
<b>BEAUMONT Ludovic</b> (Chamonix bsi), CONTRÔLEUR 2E CL DGDDI	2000	10000	20000
<b>BLONDIN Mathieu</b> (Chamonix bsi), Agent de constatation ppal 2ème classe DGDDI	2000	10000	20000
<b>BONAMIE Vivien</b> (Chamonix bsi), Agent de constatation ppal 2ème classe DGDDI	2000	10000	20000
<b>BRIAND Van Nhuan</b> (Chamonix bsi), INSPECTEUR REGIONAL DE 2EME CL DGDDI	2000	10000	20000
<b>CRETIN Thierry</b> (Chamonix bsi), CONTRÔLEUR 1ERE CL DGDDI	2000	10000	20000
<b>DICKSON Scott</b> (Chamonix bsi), CONTRÔLEUR PRINCIPAL DGDDI	2000	10000	20000
<b>DOLET-FAYET Baptiste</b> (Chamonix bsi), Agent de constatation ppal 2ème classe DGDDI	2000	10000	20000
<b>DOUSSINET Christophe</b> (Chamonix bsi), CONTRÔLEUR 2E CL DGDDI	2000	10000	20000
<b>DUMOULIN Francois</b> (Chamonix bsi), CONTRÔLEUR 2E CL DGDDI	2000	10000	20000
<b>DUVAL Pierre</b> (Chamonix bsi), CONTRÔLEUR 2E CL DGDDI	2000	10000	20000
<b>FARGIER Aurelie</b> (Chamonix bsi), Agent de constatation ppal 2ème classe DGDDI	2000	10000	20000

<b>FOURTINE Laurent</b> (Chamonix bsi), Agent de constatation ppal 2ème classe DGDDI	2000	10000	20000
<b>GAMBINO Tom</b> (Chamonix bsi), Agent de constatation ppal 2ème classe DGDDI	2000	10000	20000
<b>GILARDET Anthony</b> (Chamonix bsi), Agent de constatation ppal 2ème classe DGDDI	2000	10000	20000
<b>GONTIER Thomas</b> (Chamonix bsi), Agent de constatation ppal 2ème classe DGDDI	2000	10000	20000
<b>HAMARD Vincent</b> (Chamonix bsi), Agent de constatation ppal 2ème classe DGDDI	2000	10000	20000
<b>INTERING Candice</b> (Chamonix bsi), Agent de constatation ppal 2ème classe DGDDI	2000	10000	20000
<b>JECHOUX Dominick</b> (Chamonix bsi), Agent de constatation ppal 1ère classe DGDDI	2000	10000	20000
<b>LANNUZEL Anthony</b> (Chamonix bsi), Agent de constatation ppal 2ème classe DGDDI	2000	10000	20000
<b>LEICHNER Maylis</b> (Chamonix bsi), CONTRÔLEUR 2E CL DGDDI	2000	10000	20000
<b>LEVAMIS Loic</b> (Chamonix bsi), CONTRÔLEUR 2E CL DGDDI	2000	10000	20000
<b>MASCRET Nathalie</b> (Chamonix bsi), CONTRÔLEUR 2E CL DGDDI	2000	10000	20000
<b>MATOKO Djed</b> (Chamonix bsi), CONTRÔLEUR 2E CL DGDDI	2000	10000	20000
<b>MICHALAK Guillaume</b> (Chamonix bsi), Agent de constatation ppal 2ème classe DGDDI	2000	10000	20000
<b>MOLINA Elena</b> (Chamonix bsi), Agent de constatation ppal 2ème classe DGDDI	2000	10000	20000
<b>MONTALAND Quentin</b> (Chamonix bsi), Agent de constatation ppal 2ème classe DGDDI	2000	10000	20000
<b>PATEY Caroline</b> (Chamonix bsi), CONTRÔLEUR PRINCIPAL DGDDI	2000	10000	20000
<b>PATRIS Sebastien</b> (Chamonix bsi), CONTRÔLEUR 2E CL DGDDI	2000	10000	20000
<b>PENOT Daniele</b> (Chamonix bsi), INSPECTEUR DGDDI	2000	10000	20000
<b>PESCE Marine</b> (Chamonix bsi), CONTRÔLEUR 2E CL DGDDI	2000	10000	20000
<b>PINAT Johann</b> (Chamonix bsi), Agent de constatation ppal 2ème classe DGDDI	2000	10000	20000
<b>RAVANEL Jean-Francois</b> (Chamonix bsi), Agent de constatation ppal 1ère classe DGDDI	2000	10000	20000
<b>ROUX Ludovic</b> (Chamonix bsi), Agent de constatation ppal 1ère classe DGDDI	2000	10000	20000
<b>RUYSCHAERT Jeremy</b> (Chamonix bsi), Agent de constatation ppal 2ème classe DGDDI	2000	10000	20000
<b>SANDANCE Serge</b> (Chamonix bsi), Agent de constatation ppal 2ème classe DGDDI	2000	10000	20000
<b>SPACH Rudolf</b> (Chamonix bsi), Agent de constatation ppal 2ème classe DGDDI	2000	10000	20000
<b>VOUILLAMOZ Damien</b> (Chamonix bsi), Agent de constatation ppal 2ème classe DGDDI	2000	10000	20000
<b>WALTISPURGER Clemence</b> (Chamonix bsi), Agent de constatation ppal 2ème classe DGDDI	2000	10000	20000
<b>ADLI Hamza</b> (Montmelian bsi), CONTRÔLEUR PRINCIPAL DGDDI	2000	10000	20000
<b>ANDRE Veronique</b> (Montmelian bsi), Agent de constatation ppal 1ère classe DGDDI	2000	10000	20000

<b>ARNAL Rodrigue</b> (Montmelian bsi), CONTRÔLEUR 1ERE CL DGDDI	2000	10000	20000
<b>BARATS Patrick</b> (Montmelian bsi), CONTRÔLEUR PRINCIPAL DGDDI	2000	10000	20000
<b>BARBA Olivier</b> (Montmelian bsi), Agent de constatation ppal 2ème classe DGDDI	2000	10000	20000
<b>BARDIN Laurent</b> (Montmelian bsi), CONTRÔLEUR PRINCIPAL DGDDI	2000	10000	20000
<b>BENISTAND-HECTOR Denis</b> (Montmelian bsi), CONTRÔLEUR 2E CL DGDDI	2000	10000	20000
<b>BOISSON Severine</b> (Montmelian bsi), CONTRÔLEUR 1ERE CL DGDDI	2000	10000	20000
<b>BOSCARDIN Mickael</b> (Montmelian bsi), Agent de constatation ppal 2ème classe DGDDI	2000	10000	20000
<b>BOUDOUX Nicolas</b> (Montmelian bsi), CONTRÔLEUR 2E CL DGDDI	2000	10000	20000
<b>BOUVIER Emmanuelle</b> (Montmelian bsi), Agent de constatation ppal 2ème classe DGDDI	2000	10000	20000
<b>BOUVIER Bruno</b> (Montmelian bsi), Agent de constatation ppal 2ème classe DGDDI	2000	10000	20000
<b>BUSSON Nadege</b> (Montmelian bsi), Agent de constatation ppal 2ème classe DGDDI	2000	10000	20000
<b>BUTTARD Rita</b> (Montmelian bsi), CONTRÔLEUR 2E CL DGDDI	2000	10000	20000
<b>CENDRE Anne-Gaëlle</b> (Montmelian bsi), Agent de constatation ppal 2ème classe DGDDI	2000	10000	20000
<b>CHAMPEAU Emmanuel</b> (Montmelian bsi), CONTRÔLEUR PRINCIPAL DGDDI	2000	10000	20000
<b>CLAPPAZ Anne-Catherine</b> (Montmelian bsi), Agent de constatation ppal 1ère classe DGDDI	2000	10000	20000
<b>COINCON Frederic</b> (Montmelian bsi), Agent de constatation ppal 1ère classe DGDDI	2000	10000	20000
<b>COMBIER Daniel</b> (Montmelian bsi), Agent de constatation ppal 2ème classe DGDDI	2000	10000	20000
<b>DAVID Thomas</b> (Montmelian bsi), CONTRÔLEUR 2E CL DGDDI	2000	10000	20000
<b>DE COCKBORNE Thibaut</b> (Montmelian bsi), CONTRÔLEUR 2E CL DGDDI	2000	10000	20000
<b>DE LEMOS David</b> (Montmelian bsi), Agent de constatation ppal 2ème classe DGDDI	2000	10000	20000
<b>DERYCKE David</b> (Montmelian bsi), Agent de constatation ppal 2ème classe DGDDI	2000	10000	20000
<b>DEVAUX Karine</b> (Montmelian bsi), CONTRÔLEUR 2E CL DGDDI	2000	10000	20000
<b>DEVAUX Joel</b> (Montmelian bsi), Agent de constatation ppal 1ère classe DGDDI	2000	10000	20000
<b>DIAZ Nicolas</b> (Montmelian bsi), CONTRÔLEUR PRINCIPAL DGDDI	2000	10000	20000
<b>ESMERY Marie-Therese</b> (Montmelian bsi), Agent de constatation ppal 1ère classe DGDDI	2000	10000	20000
<b>FORATO Nadine</b> (Montmelian bsi), CONTRÔLEUR PRINCIPAL DGDDI	2000	10000	20000
<b>GARCON Damien</b> (Montmelian bsi), CONTRÔLEUR PRINCIPAL DGDDI	2000	10000	20000
<b>GARSAULT Adrien</b> (Montmelian bsi), CONTRÔLEUR 2E CL DGDDI	2000	10000	20000
<b>GAYRAUD Pierre</b> (Montmelian bsi), INSPECTEUR DGDDI	2000	10000	20000
<b>GRATIEN Jacques</b> (Montmelian bsi), CONTRÔLEUR PRINCIPAL DGDDI	2000	10000	20000
<b>GRESSIER Cedric</b> (Montmelian bsi), CONTRÔLEUR PRINCIPAL DGDDI	2000	10000	20000



<b>GROSSKOPF Emmanuel</b> (Montmelian bsi), Agent de constatation ppal 2ème classe DGDDI	2000	10000	20000
<b>KOUIDER REMMIRA Jean-Marc</b> (Montmelian bsi), CONTRÔLEUR 1ERE CL DGDDI	2000	10000	20000
<b>LAVENU Effie</b> (Montmelian bsi), Agent de constatation ppal 2ème classe DGDDI	2000	10000	20000
<b>LE GALLOU Christian</b> (Montmelian bsi), CONTRÔLEUR PRINCIPAL DGDDI	2000	10000	20000
<b>LEBRUN Thierry</b> (Montmelian bsi), CONTRÔLEUR PRINCIPAL DGDDI	2000	10000	20000
<b>LEWIS Benjamin</b> (Montmelian bsi), CONTRÔLEUR PRINCIPAL DGDDI	2000	10000	20000
<b>MANTES Eric</b> (Montmelian bsi), CONTRÔLEUR PRINCIPAL DGDDI	2000	10000	20000
<b>MAQUET Christophe</b> (Montmelian bsi), Agent de constatation ppal 1ère classe DGDDI	2000	10000	20000
<b>MARTINEZ Philippe</b> (Montmelian bsi), CONTRÔLEUR PRINCIPAL DGDDI	2000	10000	20000
<b>MICHELI Laurence</b> (Montmelian bsi), CONTRÔLEUR 1ERE CL DGDDI	2000	10000	20000
<b>MIRA Gilles</b> (Montmelian bsi), CONTRÔLEUR 1ERE CL DGDDI	2000	10000	20000
<b>NORMAND Franck</b> (Montmelian bsi), Agent de constatation ppal 2ème classe DGDDI	2000	10000	20000
<b>PALOT Brigitte</b> (Montmelian bsi), Agent de constatation ppal 1ère classe DGDDI	2000	10000	20000
<b>PARENTON Aurelien</b> (Montmelian bsi), CONTRÔLEUR 2E CL DGDDI	2000	10000	20000
<b>PAULIN Frederic</b> (Montmelian bsi), CONTRÔLEUR PRINCIPAL DGDDI	2000	10000	20000
<b>PEREIRA DE SA Tony</b> (Montmelian bsi), CONTRÔLEUR 2E CL DGDDI	2000	10000	20000
<b>POITREAU Claudine</b> (Montmelian bsi), Agent de constatation ppal 1ère classe DGDDI	2000	10000	20000
<b>PROUST Alexandre</b> (Montmelian bsi), Agent de constatation ppal 2ème classe DGDDI	2000	10000	20000
<b>RICCI Yoan</b> (Montmelian bsi), CONTRÔLEUR 2E CL DGDDI	2000	10000	20000
<b>RICUPERO Sylvie</b> (Montmelian bsi), CONTRÔLEUR 1ERE CL DGDDI	2000	10000	20000
<b>SCHOTT Bryan</b> (Montmelian bsi), Agent de constatation ppal 2ème classe DGDDI	2000	10000	20000
<b>SEDANO Philippe</b> (Montmelian bsi), CONTRÔLEUR PRINCIPAL DGDDI	2000	10000	20000
<b>SORIA Jerome</b> (Montmelian bsi), CONTRÔLEUR PRINCIPAL DGDDI	2000	10000	20000
<b>SZYMANSKI Franck</b> (Montmelian bsi), Agent de constatation ppal 1ère classe DGDDI	2000	10000	20000
<b>TARUOURA Olivier</b> (Montmelian bsi), Agent de constatation ppal 2ème classe DGDDI	2000	10000	20000
<b>THEVENIN Frederic</b> (Montmelian bsi), Agent de constatation ppal 2ème classe DGDDI	2000	10000	20000
<b>THOMAZO Vincent</b> (Montmelian bsi), CONTRÔLEUR PRINCIPAL DGDDI	2000	10000	20000
<b>TIBLE Norbert</b> (Montmelian bsi), CONTRÔLEUR PRINCIPAL DGDDI	2000	10000	20000
<b>TONA Christelle</b> (Montmelian bsi), CONTRÔLEUR PRINCIPAL DGDDI	2000	10000	20000
<b>TROUILLOUD Jean-Philippe</b> (Montmelian bsi), Agent de constatation ppal 2ème classe DGDDI	2000	10000	20000
<b>VIEL Magali</b> (Montmelian bsi), CONTRÔLEUR PRINCIPAL DGDDI	2000	10000	20000

<b>YAKHLEF Pascal</b> (Montmelian bsi), Agent de constatation ppal 1ère classe DGDDI	2000	10000	20000
<b>ALOIR Cedric</b> (Modane ferr.bsi), Agent de constatation ppal 2ème classe DGDDI	2000	10000	20000
<b>AUBRAS Stephanie</b> (Modane ferr.bsi), CONTRÔLEUR 2E CL DGDDI	2000	10000	20000
<b>BLONDON Thomas</b> (Modane ferr.bsi), Agent de constatation ppal 2ème classe DGDDI	2000	10000	20000
<b>BLONDON Matthieu</b> (Modane ferr.bsi), Agent de constatation ppal 2ème classe DGDDI	2000	10000	20000
<b>BONASTRE Aurelie</b> (Modane ferr.bsi), CONTRÔLEUR PRINCIPAL DGDDI	2000	10000	20000
<b>CLIMENT Michel</b> (Modane ferr.bsi), CONTRÔLEUR PRINCIPAL DGDDI	2000	10000	20000
<b>DULUC Axel</b> (Modane ferr.bsi), Agent de constatation ppal 2ème classe DGDDI	2000	10000	20000
<b>GABRIEL Clement</b> (Modane ferr.bsi), Agent de constatation ppal 2ème classe DGDDI	2000	10000	20000
<b>GAUDRY Veronique</b> (Modane ferr.bsi), CONTRÔLEUR 2E CL DGDDI	2000	10000	20000
<b>GENTON Sebastien</b> (Modane ferr.bsi), CONTRÔLEUR 2E CL DGDDI	2000	10000	20000
<b>GILABERT Jean-Marie</b> (Modane ferr.bsi), Agent de constatation ppal 2ème classe DGDDI	2000	10000	20000
<b>GINER Tony</b> (Modane ferr.bsi), Agent de constatation ppal 2ème classe DGDDI	2000	10000	20000
<b>LOUBET Nathalie</b> (Modane ferr.bsi), CONTRÔLEUR PRINCIPAL DGDDI	2000	10000	20000
<b>MOROTTI Thomas</b> (Modane ferr.bsi), Agent de constatation ppal 2ème classe DGDDI	2000	10000	20000
<b>PLISZCZAK Dimitri</b> (Modane ferr.bsi), CONTRÔLEUR 2E CL DGDDI	2000	10000	20000
<b>THIRION Marjorie</b> (Modane ferr.bsi), CONTRÔLEUR 2E CL DGDDI	2000	10000	20000

**Annexe VI à la décision n° 2020/1 du 2 avr. 2020 du directeur régional TESTANIERE Franck**

**Liste des agents des douanes recevant délégation de signature**

**En matière de manquement à l'obligation déclarative : transaction « 420 D », « 420 », « 421 »**

Chèques, effets de commerce... : *Affaires portant sur des chèques de tous types, lettres de crédit et autres effets de commerce dont le montant n'excède pas*

Montant des billets, pièces... : *Affaires portant sur des billets de banque et des pièces de monnaie, des valeurs mobilières et autres titres négociables au porteur dont le montant n'excède pas*

Nom/prénom, service ou unité d'affectation et grade	Chèques, effets de commerce...	Montant des billets, pièces...
<b>AMAT Cyril</b> (Grenoble bsi), Agent de constatation ppal 2ème classe DGDDI	37000	37000
<b>ANDERHUBER Laetitia</b> (Grenoble bsi), CONTRÔLEUR 2E CL DGDDI	37000	37000
<b>BERTHET Thomas</b> (Grenoble bsi), INSPECTEUR DGDDI	37000	37000
<b>BRAUN Frederic</b> (Grenoble bsi), CONTRÔLEUR PRINCIPAL DGDDI	37000	37000
<b>CABON Fabrice</b> (Grenoble bsi), CONTRÔLEUR PRINCIPAL DGDDI	37000	37000
<b>CAMPAN Sylvain</b> (Grenoble bsi), Agent de constatation ppal 1ère classe DGDDI	37000	37000
<b>CENGO Laurent</b> (Grenoble bsi), Agent de constatation ppal 1ère classe DGDDI	37000	37000
<b>COASSIN Godefroy</b> (Grenoble bsi), Agent de constatation ppal 2ème classe DGDDI	37000	37000
<b>CRISSIN Lilian</b> (Grenoble bsi), CONTRÔLEUR 2E CL DGDDI	37000	37000
<b>CROUHENNEC Serge</b> (Grenoble bsi), CONTRÔLEUR PRINCIPAL DGDDI	37000	37000
<b>CURABA Lucas</b> (Grenoble bsi), Agent de constatation ppal 2ème classe DGDDI	37000	37000
<b>DE LUCA Valentin</b> (Grenoble bsi), Agent de constatation ppal 2ème classe DGDDI	37000	37000
<b>DENOIZE Lorene</b> (Grenoble bsi), CONTRÔLEUR 2E CL DGDDI	37000	37000
<b>DIEBOLD Vincent</b> (Grenoble bsi), Agent de constatation ppal 2ème classe DGDDI	37000	37000
<b>FARNIER-VIGIER Elisa</b> (Grenoble bsi), CONTRÔLEUR 2E CL DGDDI	37000	37000
<b>GEUSENS Jean</b> (Grenoble bsi), Agent de constatation ppal 2ème classe DGDDI	37000	37000
<b>GUESNEUX Clement</b> (Grenoble bsi), Agent de constatation ppal 2ème classe DGDDI	37000	37000
<b>GUILLE Francois</b> (Grenoble bsi), CONTRÔLEUR 1ERE CL DGDDI	37000	37000
<b>JACQUOT Laurence</b> (Grenoble bsi), CONTRÔLEUR PRINCIPAL DGDDI	37000	37000
<b>KRUPA Jacques</b> (Grenoble bsi), CONTRÔLEUR PRINCIPAL DGDDI	37000	37000
<b>LAMBALLAIS Jacqueline</b> (Grenoble bsi), CONTRÔLEUR 1ERE CL DGDDI	37000	37000
<b>LE LOHER Christian</b> (Grenoble bsi), CONTRÔLEUR 1ERE CL DGDDI	37000	37000
<b>LETURGEZ Matthieu</b> (Grenoble bsi), Agent de constatation ppal 2ème classe DGDDI	37000	37000
<b>MACHADO Raphael</b> (Grenoble bsi), Agent de constatation ppal 2ème classe DGDDI	37000	37000
<b>MAHIOUS Salim</b> (Grenoble bsi), CONTRÔLEUR PRINCIPAL DGDDI	37000	37000
<b>MALLET Romain</b> (Grenoble bsi), CONTRÔLEUR 2E CL DGDDI	37000	37000
<b>MARTIN Thomas</b> (Grenoble bsi), CONTRÔLEUR 2E CL DGDDI	37000	37000
<b>MATRAY Anthony</b> (Grenoble bsi), CONTRÔLEUR 2E CL DGDDI	37000	37000
<b>MAURELLI Joffrey</b> (Grenoble bsi), Agent de constatation ppal 2ème classe DGDDI	37000	37000
<b>NIKOLIC Nikola</b> (Grenoble bsi), CONTRÔLEUR 2E CL DGDDI	37000	37000
<b>NOEL Muriel</b> (Grenoble bsi), CONTRÔLEUR PRINCIPAL DGDDI	37000	37000
<b>NOEL Didier</b> (Grenoble bsi), CONTRÔLEUR PRINCIPAL DGDDI	37000	37000

<b>NOUAILLE-DEGORCE Alexandre</b> (Grenoble bsi), Agent de constatation ppal 2ème classe DGDDI	37000	37000
<b>PAPA Maxime</b> (Grenoble bsi), CONTRÔLEUR 2E CL DGDDI	37000	37000
<b>PAYE Jerome</b> (Grenoble bsi), Agent de constatation ppal 2ème classe DGDDI	37000	37000
<b>PENEY Manon</b> (Grenoble bsi), Agent de constatation ppal 2ème classe DGDDI	37000	37000
<b>PUCETTI Fabien</b> (Grenoble bsi), CONTRÔLEUR 2E CL DGDDI	37000	37000
<b>QUENOT Benedicte</b> (Grenoble bsi), CONTRÔLEUR 2E CL DGDDI	37000	37000
<b>RIGOIRD Stephane</b> (Grenoble bsi), Agent de constatation ppal 2ème classe DGDDI	37000	37000
<b>RISTOR Gerard</b> (Grenoble bsi), Agent de constatation ppal 1ère classe DGDDI	37000	37000
<b>ROCHDI Marine</b> (Grenoble bsi), Agent de constatation ppal 2ème classe DGDDI	37000	37000
<b>ROCHETTE Olivier</b> (Grenoble bsi), CONTRÔLEUR 2E CL DGDDI	37000	37000
<b>RODRIGUEZ Jean-Marie</b> (Grenoble bsi), CONTRÔLEUR PRINCIPAL DGDDI	37000	37000
<b>ROG Frederic</b> (Grenoble bsi), CONTRÔLEUR 1ERE CL DGDDI	37000	37000
<b>SALIC Joel</b> (Grenoble bsi), Agent de constatation ppal 1ère classe DGDDI	37000	37000
<b>TIM Vuthvirak</b> (Grenoble bsi), CONTRÔLEUR 2E CL DGDDI	37000	37000
<b>VUILLEMIN Franck</b> (Grenoble bsi), CONTRÔLEUR 2E CL DGDDI	37000	37000
<b>ARNAL Jordy</b> (Modane bsi), Agent de constatation ppal 2ème classe DGDDI	37000	37000
<b>BALLET Bernard</b> (Modane bsi), CONTRÔLEUR PRINCIPAL DGDDI	37000	37000
<b>BENNAFLA Tayeb</b> (Modane bsi), CONTRÔLEUR 2E CL DGDDI	37000	37000
<b>BOIS Thomas</b> (Modane bsi), Agent de constatation ppal 2ème classe DGDDI	37000	37000
<b>BOUSQUET Christophe</b> (Modane bsi), CONTRÔLEUR PRINCIPAL DGDDI	37000	37000
<b>BURGAUD Jeremy</b> (Modane bsi), Agent de constatation ppal 2ème classe DGDDI	37000	37000
<b>CHARPENTIER Yann</b> (Modane bsi), Agent de constatation ppal 2ème classe DGDDI	37000	37000
<b>COUZIGOU Erwan</b> (Modane bsi), CONTRÔLEUR PRINCIPAL DGDDI	37000	37000
<b>DUPERRIER Sebastien</b> (Modane bsi), Agent de constatation ppal 2ème classe DGDDI	37000	37000
<b>FARRO Benjamin</b> (Modane bsi), CONTRÔLEUR 2E CL DGDDI	37000	37000
<b>FAUGERES Manon</b> (Modane bsi), Agent de constatation ppal 2ème classe DGDDI	37000	37000
<b>FERLATTI Gregori</b> (Modane bsi), Agent de constatation ppal 2ème classe DGDDI	37000	37000
<b>FINE Jean-Pierre</b> (Modane bsi), Agent de constatation ppal 1ère classe DGDDI	37000	37000
<b>FURSTHOS Sandrine</b> (Modane bsi), Agent de constatation ppal 2ème classe DGDDI	37000	37000
<b>GENE Lucette</b> (Modane bsi), CONTRÔLEUR 2E CL DGDDI	37000	37000
<b>GOSSET Gwendoline</b> (Modane bsi), CONTRÔLEUR 2E CL DGDDI	37000	37000
<b>HOAREAU Vincent</b> (Modane bsi), Agent de constatation ppal 2ème classe DGDDI	37000	37000
<b>LE METAYER Aurelien</b> (Modane bsi), CONTRÔLEUR 1ERE CL DGDDI	37000	37000
<b>LEPILLEUR Jean-Alain</b> (Modane bsi), INSPECTEUR REGIONAL DE 3EME CL DGDDI	37000	37000
<b>MARTIN POIBLANC Valerie</b> (Modane bsi), CONTRÔLEUR PRINCIPAL DGDDI	37000	37000
<b>MIRETE Francois</b> (Modane bsi), CONTRÔLEUR 2E CL DGDDI	37000	37000
<b>MOREL Joseph</b> (Modane bsi), Agent de constatation ppal 2ème classe DGDDI	37000	37000
<b>PAUMELLE Agnes</b> (Modane bsi), CONTRÔLEUR 2E CL DGDDI	37000	37000
<b>PELAEZ Jean-Francois</b> (Modane bsi), CONTRÔLEUR PRINCIPAL DGDDI	37000	37000
<b>PRUNIAUD Christelle</b> (Modane bsi), CONTRÔLEUR 2E CL DGDDI	37000	37000
<b>RAZIN Cecili</b> (Modane bsi), CONTRÔLEUR 2E CL DGDDI	37000	37000
<b>REGUILLON Joel</b> (Modane bsi), Agent de constatation ppal 2ème classe DGDDI	37000	37000

<b>RICHARD Maxence</b> (Modane bsi), Agent de constatation ppal 2ème classe DGDDI	37000	37000
<b>RICOIS Romuald</b> (Modane bsi), CONTRÔLEUR 2E CL DGDDI	37000	37000
<b>SOLER Serena</b> (Modane bsi), Agent de constatation ppal 2ème classe DGDDI	37000	37000
<b>THABOURIN Samuel</b> (Modane bsi), CONTRÔLEUR 2E CL DGDDI	37000	37000
<b>THIRION Morgan</b> (Modane bsi), Agent de constatation ppal 2ème classe DGDDI	37000	37000
<b>TIRAGALLO Florian</b> (Modane bsi), Agent de constatation ppal 2ème classe DGDDI	37000	37000
<b>TONDUSSON Coralie</b> (Modane bsi), Agent de constatation ppal 2ème classe DGDDI	37000	37000
<b>VERNET Hugo</b> (Modane bsi), CONTRÔLEUR 2E CL DGDDI	37000	37000
<b>VIDAL Stephane</b> (Modane bsi), CONTRÔLEUR 1ERE CL DGDDI	37000	37000
<b>ALEXIS Steed</b> (Chamonix bsi), Agent de constatation ppal 2ème classe DGDDI	37000	37000
<b>ALEXIS Emilie</b> (Chamonix bsi), Agent de constatation ppal 2ème classe DGDDI	37000	37000
<b>AUBERT Alexandre</b> (Chamonix bsi), Agent de constatation ppal 1ère classe DGDDI	37000	37000
<b>BEAUMONT Ludovic</b> (Chamonix bsi), CONTRÔLEUR 2E CL DGDDI	37000	37000
<b>BLONDIN Mathieu</b> (Chamonix bsi), Agent de constatation ppal 2ème classe DGDDI	37000	37000
<b>BONAMIE Vivien</b> (Chamonix bsi), Agent de constatation ppal 2ème classe DGDDI	37000	37000
<b>BRIAND Van Nhuan</b> (Chamonix bsi), INSPECTEUR REGIONAL DE 2EME CL DGDDI	37000	37000
<b>CRETIN Thierry</b> (Chamonix bsi), CONTRÔLEUR 1ERE CL DGDDI	37000	37000
<b>DICKSON Scott</b> (Chamonix bsi), CONTRÔLEUR PRINCIPAL DGDDI	37000	37000
<b>DOLET-FAYET Baptiste</b> (Chamonix bsi), Agent de constatation ppal 2ème classe DGDDI	37000	37000
<b>DOUSSINET Christophe</b> (Chamonix bsi), CONTRÔLEUR 2E CL DGDDI	37000	37000
<b>DUMOULIN Francois</b> (Chamonix bsi), CONTRÔLEUR 2E CL DGDDI	37000	37000
<b>DUVAL Pierre</b> (Chamonix bsi), CONTRÔLEUR 2E CL DGDDI	37000	37000
<b>FARGIER Aurelie</b> (Chamonix bsi), Agent de constatation ppal 2ème classe DGDDI	37000	37000
<b>FOURTINE Laurent</b> (Chamonix bsi), Agent de constatation ppal 2ème classe DGDDI	37000	37000
<b>GAMBINO Tom</b> (Chamonix bsi), Agent de constatation ppal 2ème classe DGDDI	37000	37000
<b>GILARDET Anthony</b> (Chamonix bsi), Agent de constatation ppal 2ème classe DGDDI	37000	37000
<b>GONTIER Thomas</b> (Chamonix bsi), Agent de constatation ppal 2ème classe DGDDI	37000	37000
<b>HAMARD Vincent</b> (Chamonix bsi), Agent de constatation ppal 2ème classe DGDDI	37000	37000
<b>INTERING Candice</b> (Chamonix bsi), Agent de constatation ppal 2ème classe DGDDI	37000	37000
<b>JECHOUX Dominick</b> (Chamonix bsi), Agent de constatation ppal 1ère classe DGDDI	37000	37000
<b>LANNUZEL Anthony</b> (Chamonix bsi), Agent de constatation ppal 2ème classe DGDDI	37000	37000
<b>LEICHNER Maylis</b> (Chamonix bsi), CONTRÔLEUR 2E CL DGDDI	37000	37000
<b>LEVAMIS Loic</b> (Chamonix bsi), CONTRÔLEUR 2E CL DGDDI	37000	37000
<b>MASCRET Nathalie</b> (Chamonix bsi), CONTRÔLEUR 2E CL DGDDI	37000	37000
<b>MATOKO Djed</b> (Chamonix bsi), CONTRÔLEUR 2E CL DGDDI	37000	37000
<b>MICHALAK Guillaume</b> (Chamonix bsi), Agent de constatation ppal 2ème classe DGDDI	37000	37000
<b>MOLINA Elena</b> (Chamonix bsi), Agent de constatation ppal 2ème classe DGDDI	37000	37000
<b>MONTALAND Quentin</b> (Chamonix bsi), Agent de constatation ppal 2ème classe DGDDI	37000	37000
<b>PATEY Caroline</b> (Chamonix bsi), CONTRÔLEUR PRINCIPAL DGDDI	37000	37000
<b>PATRIS Sebastien</b> (Chamonix bsi), CONTRÔLEUR 2E CL DGDDI	37000	37000
<b>PENOT Daniele</b> (Chamonix bsi), INSPECTEUR DGDDI	37000	37000
<b>PESCE Marine</b> (Chamonix bsi), CONTRÔLEUR 2E CL DGDDI	37000	37000
<b>PINAT Johann</b> (Chamonix bsi), Agent de constatation ppal 2ème classe DGDDI	37000	37000

<b>RAVANEL Jean-Francois</b> (Chamonix bsi), Agent de constatation ppal 1ère classe DGDDI	37000	37000
<b>ROUX Ludovic</b> (Chamonix bsi), Agent de constatation ppal 1ère classe DGDDI	37000	37000
<b>RUYSCHAERT Jeremy</b> (Chamonix bsi), Agent de constatation ppal 2ème classe DGDDI	37000	37000
<b>SANDANCE Serge</b> (Chamonix bsi), Agent de constatation ppal 2ème classe DGDDI	37000	37000
<b>SPACH Rudolf</b> (Chamonix bsi), Agent de constatation ppal 2ème classe DGDDI	37000	37000
<b>VOILLAMOZ Damien</b> (Chamonix bsi), Agent de constatation ppal 2ème classe DGDDI	37000	37000
<b>WALTISPURGER Clemence</b> (Chamonix bsi), Agent de constatation ppal 2ème classe DGDDI	37000	37000
<b>ADLI Hamza</b> (Montmelian bsi), CONTRÔLEUR PRINCIPAL DGDDI	37000	37000
<b>ANDRE Veronique</b> (Montmelian bsi), Agent de constatation ppal 1ère classe DGDDI	37000	37000
<b>ARNAL Rodrigue</b> (Montmelian bsi), CONTRÔLEUR 1ERE CL DGDDI	37000	37000
<b>BARATS Patrick</b> (Montmelian bsi), CONTRÔLEUR PRINCIPAL DGDDI	37000	37000
<b>BARBA Olivier</b> (Montmelian bsi), Agent de constatation ppal 2ème classe DGDDI	37000	37000
<b>BARDIN Laurent</b> (Montmelian bsi), CONTRÔLEUR PRINCIPAL DGDDI	37000	37000
<b>BENISTAND-HECTOR Denis</b> (Montmelian bsi), CONTRÔLEUR 2E CL DGDDI	37000	37000
<b>BOISSON Severine</b> (Montmelian bsi), CONTRÔLEUR 1ERE CL DGDDI	37000	37000
<b>BOSCARDIN Mickael</b> (Montmelian bsi), Agent de constatation ppal 2ème classe DGDDI	37000	37000
<b>BOUDOUX Nicolas</b> (Montmelian bsi), CONTRÔLEUR 2E CL DGDDI	37000	37000
<b>BOUVIER Emmanuelle</b> (Montmelian bsi), Agent de constatation ppal 2ème classe DGDDI	37000	37000
<b>BOUVIER Bruno</b> (Montmelian bsi), Agent de constatation ppal 2ème classe DGDDI	37000	37000
<b>BUSSON Nadege</b> (Montmelian bsi), Agent de constatation ppal 2ème classe DGDDI	37000	37000
<b>BUTTARD Rita</b> (Montmelian bsi), CONTRÔLEUR 2E CL DGDDI	37000	37000
<b>CENDRE Anne-Gaëlle</b> (Montmelian bsi), Agent de constatation ppal 2ème classe DGDDI	37000	37000
<b>CHAMPEAU Emmanuel</b> (Montmelian bsi), CONTRÔLEUR PRINCIPAL DGDDI	37000	37000
<b>CLAPPAZ Anne-Catherine</b> (Montmelian bsi), Agent de constatation ppal 1ère classe DGDDI	37000	37000
<b>COINCON Frederic</b> (Montmelian bsi), Agent de constatation ppal 1ère classe DGDDI	37000	37000
<b>COMBIER Daniel</b> (Montmelian bsi), Agent de constatation ppal 2ème classe DGDDI	37000	37000
<b>DAVID Thomas</b> (Montmelian bsi), CONTRÔLEUR 2E CL DGDDI	37000	37000
<b>DE COCKBORNE Thibaut</b> (Montmelian bsi), CONTRÔLEUR 2E CL DGDDI	37000	37000
<b>DE LEMOS David</b> (Montmelian bsi), Agent de constatation ppal 2ème classe DGDDI	37000	37000
<b>DERYCKE David</b> (Montmelian bsi), Agent de constatation ppal 2ème classe DGDDI	37000	37000
<b>DEVAUX Joel</b> (Montmelian bsi), Agent de constatation ppal 1ère classe DGDDI	37000	37000
<b>DEVAUX Karine</b> (Montmelian bsi), CONTRÔLEUR 2E CL DGDDI	37000	37000
<b>DIAZ Nicolas</b> (Montmelian bsi), CONTRÔLEUR PRINCIPAL DGDDI	37000	37000
<b>ESMERY Marie-Therese</b> (Montmelian bsi), Agent de constatation ppal 1ère classe DGDDI	37000	37000
<b>FORATO Nadine</b> (Montmelian bsi), CONTRÔLEUR PRINCIPAL DGDDI	37000	37000
<b>GARCON Damien</b> (Montmelian bsi), CONTRÔLEUR PRINCIPAL DGDDI	37000	37000
<b>GARSAULT Adrien</b> (Montmelian bsi), CONTRÔLEUR 2E CL DGDDI	37000	37000
<b>GAYRAUD Pierre</b> (Montmelian bsi), INSPECTEUR DGDDI	37000	37000
<b>GRATIEN Jacques</b> (Montmelian bsi), CONTRÔLEUR PRINCIPAL DGDDI	37000	37000
<b>GRESSIER Cedric</b> (Montmelian bsi), CONTRÔLEUR PRINCIPAL DGDDI	37000	37000
<b>GROSSKOPF Emmanuel</b> (Montmelian bsi), Agent de constatation ppal 2ème classe DGDDI	37000	37000
<b>KOUIDER REMMIRA Jean-Marc</b> (Montmelian bsi), CONTRÔLEUR 1ERE CL DGDDI	37000	37000

<b>LAVENU Effie</b> (Montmelian bsi), Agent de constatation ppal 2ème classe DGDDI	37000	37000
<b>LE GALLOU Christian</b> (Montmelian bsi), CONTRÔLEUR PRINCIPAL DGDDI	37000	37000
<b>LEBRUN Thierry</b> (Montmelian bsi), CONTRÔLEUR PRINCIPAL DGDDI	37000	37000
<b>LEWIS Benjamin</b> (Montmelian bsi), CONTRÔLEUR PRINCIPAL DGDDI	37000	37000
<b>MANTES Eric</b> (Montmelian bsi), CONTRÔLEUR PRINCIPAL DGDDI	37000	37000
<b>MAQUET Christophe</b> (Montmelian bsi), Agent de constatation ppal 1ère classe DGDDI	37000	37000
<b>MARTINEZ Philippe</b> (Montmelian bsi), CONTRÔLEUR PRINCIPAL DGDDI	37000	37000
<b>MICHELI Laurence</b> (Montmelian bsi), CONTRÔLEUR 1ERE CL DGDDI	37000	37000
<b>MIRA Gilles</b> (Montmelian bsi), CONTRÔLEUR 1ERE CL DGDDI	37000	37000
<b>NORMAND Franck</b> (Montmelian bsi), Agent de constatation ppal 2ème classe DGDDI	37000	37000
<b>PALOT Brigitte</b> (Montmelian bsi), Agent de constatation ppal 1ère classe DGDDI	37000	37000
<b>PARENTON Aurelien</b> (Montmelian bsi), CONTRÔLEUR 2E CL DGDDI	37000	37000
<b>PAULIN Frederic</b> (Montmelian bsi), CONTRÔLEUR PRINCIPAL DGDDI	37000	37000
<b>PEREIRA DE SA Tony</b> (Montmelian bsi), CONTRÔLEUR 2E CL DGDDI	37000	37000
<b>POITREAU Claudine</b> (Montmelian bsi), Agent de constatation ppal 1ère classe DGDDI	37000	37000
<b>PROUST Alexandre</b> (Montmelian bsi), Agent de constatation ppal 2ème classe DGDDI	37000	37000
<b>RICCI Yoan</b> (Montmelian bsi), CONTRÔLEUR 2E CL DGDDI	37000	37000
<b>RICUPERO Sylvie</b> (Montmelian bsi), CONTRÔLEUR 1ERE CL DGDDI	37000	37000
<b>SCHOTT Bryan</b> (Montmelian bsi), Agent de constatation ppal 2ème classe DGDDI	37000	37000
<b>SEDANO Philippe</b> (Montmelian bsi), CONTRÔLEUR PRINCIPAL DGDDI	37000	37000
<b>SORIA Jerome</b> (Montmelian bsi), CONTRÔLEUR PRINCIPAL DGDDI	37000	37000
<b>SZYMANSKI Franck</b> (Montmelian bsi), Agent de constatation ppal 1ère classe DGDDI	37000	37000
<b>TAROUORA Olivier</b> (Montmelian bsi), Agent de constatation ppal 2ème classe DGDDI	37000	37000
<b>THEVENIN Frederic</b> (Montmelian bsi), Agent de constatation ppal 2ème classe DGDDI	37000	37000
<b>THOMAZO Vincent</b> (Montmelian bsi), CONTRÔLEUR PRINCIPAL DGDDI	37000	37000
<b>TIBLE Norbert</b> (Montmelian bsi), CONTRÔLEUR PRINCIPAL DGDDI	37000	37000
<b>TONA Christelle</b> (Montmelian bsi), CONTRÔLEUR PRINCIPAL DGDDI	37000	37000
<b>TROUILLOUD Jean-Philippe</b> (Montmelian bsi), Agent de constatation ppal 2ème classe DGDDI	37000	37000
<b>VIEL Magali</b> (Montmelian bsi), CONTRÔLEUR PRINCIPAL DGDDI	37000	37000
<b>YAKHLEF Pascal</b> (Montmelian bsi), Agent de constatation ppal 1ère classe DGDDI	37000	37000
<b>ALOIR Cedric</b> (Modane ferr.bsi), Agent de constatation ppal 2ème classe DGDDI	37000	37000
<b>AUBRAS Stephanie</b> (Modane ferr.bsi), CONTRÔLEUR 2E CL DGDDI	37000	37000
<b>BLONDON Thomas</b> (Modane ferr.bsi), Agent de constatation ppal 2ème classe DGDDI	37000	37000
<b>BLONDON Matthieu</b> (Modane ferr.bsi), Agent de constatation ppal 2ème classe DGDDI	37000	37000
<b>BONASTRE Aurelie</b> (Modane ferr.bsi), CONTRÔLEUR PRINCIPAL DGDDI	37000	37000
<b>CLIMENT Michel</b> (Modane ferr.bsi), CONTRÔLEUR PRINCIPAL DGDDI	37000	37000
<b>DULUC Axel</b> (Modane ferr.bsi), Agent de constatation ppal 2ème classe DGDDI	37000	37000
<b>GABRIEL Clement</b> (Modane ferr.bsi), Agent de constatation ppal 2ème classe DGDDI	37000	37000
<b>GAUDRY Veronique</b> (Modane ferr.bsi), CONTRÔLEUR 2E CL DGDDI	37000	37000
<b>GENTON Sebastien</b> (Modane ferr.bsi), CONTRÔLEUR 2E CL DGDDI	37000	37000
<b>GILABERT Jean-Marie</b> (Modane ferr.bsi), Agent de constatation ppal 2ème classe DGDDI	37000	37000
<b>GINER Tony</b> (Modane ferr.bsi), Agent de constatation ppal 2ème classe DGDDI	37000	37000

<b>LOUBET Nathalie</b> (Modane ferr.bsi), CONTRÔLEUR PRINCIPAL DGDDI	37000	37000
<b>MOROTTI Thomas</b> (Modane ferr.bsi), Agent de constatation ppal 2ème classe DGDDI	37000	37000
<b>PLISZCZAK Dimitri</b> (Modane ferr.bsi), CONTRÔLEUR 2E CL DGDDI	37000	37000
<b>THIRION Marjorie</b> (Modane ferr.bsi), CONTRÔLEUR 2E CL DGDDI	37000	37000



**Annexe VII à la décision n° 2020/1 du 2 avr. 2020 du directeur régional TESTANIERE Franck**  
**Liste des agents des douanes recevant délégation de signature**

**En délit douanier : transaction simplifiée « 406 »**

Montant de l'amende : *Montant de l'amende n'excède pas*

Montant droits et taxes : *Montant des droits et taxes compromis n'excède pas*

Valeur des marchandises : *Montant de la valeur des marchandises de fraude n'excède pas*

Nom/prénom, service ou unité d'affectation et grade	Montant de l'amende	Montant droits et taxes	Valeur des marchandises
<b>AMAT Cyril</b> (Grenoble bsi), Agent de constatation ppal 2ème classe DGDDI	500	1500	7500
<b>ANDERHUBER Laetitia</b> (Grenoble bsi), CONTRÔLEUR 2E CL DGDDI	500	1500	7500
<b>BERTHET Thomas</b> (Grenoble bsi), INSPECTEUR DGDDI	500	1500	7500
<b>BRAUN Frederic</b> (Grenoble bsi), CONTRÔLEUR PRINCIPAL DGDDI	500	1500	7500
<b>CABON Fabrice</b> (Grenoble bsi), CONTRÔLEUR PRINCIPAL DGDDI	500	1500	7500
<b>CAMPAN Sylvain</b> (Grenoble bsi), Agent de constatation ppal 1ère classe DGDDI	500	1500	7500
<b>CENGO Laurent</b> (Grenoble bsi), Agent de constatation ppal 1ère classe DGDDI	500	1500	7500
<b>COASSIN Godefroy</b> (Grenoble bsi), Agent de constatation ppal 2ème classe DGDDI	500	1500	7500
<b>CRISSIN Lilian</b> (Grenoble bsi), CONTRÔLEUR 2E CL DGDDI	500	1500	7500
<b>CROUHENNEC Serge</b> (Grenoble bsi), CONTRÔLEUR PRINCIPAL DGDDI	500	1500	7500
<b>CURABA Lucas</b> (Grenoble bsi), Agent de constatation ppal 2ème classe DGDDI	500	1500	7500
<b>DE LUCA Valentin</b> (Grenoble bsi), Agent de constatation ppal 2ème classe DGDDI	500	1500	7500
<b>DENOIZE Lorene</b> (Grenoble bsi), CONTRÔLEUR 2E CL DGDDI	500	1500	7500
<b>DIEBOLD Vincent</b> (Grenoble bsi), Agent de constatation ppal 2ème classe DGDDI	500	1500	7500
<b>FARNIER-VIGIER Elisa</b> (Grenoble bsi), CONTRÔLEUR 2E CL DGDDI	500	1500	7500
<b>GEUSENS Jean</b> (Grenoble bsi), Agent de constatation ppal 2ème classe DGDDI	500	1500	7500
<b>GUESNEUX Clement</b> (Grenoble bsi), Agent de constatation ppal 2ème classe DGDDI	500	1500	7500
<b>GUILLE Francois</b> (Grenoble bsi), CONTRÔLEUR 1ERE CL DGDDI	500	1500	7500
<b>JACQUOT Laurence</b> (Grenoble bsi), CONTRÔLEUR PRINCIPAL DGDDI	500	1500	7500
<b>KRUPA Jacques</b> (Grenoble bsi), CONTRÔLEUR PRINCIPAL DGDDI	500	1500	7500
<b>LAMBALLAIS Jacqueline</b> (Grenoble bsi), CONTRÔLEUR 1ERE CL DGDDI	500	1500	7500
<b>LE LOHER Christian</b> (Grenoble bsi), CONTRÔLEUR 1ERE CL DGDDI	500	1500	7500
<b>LETURGEZ Matthieu</b> (Grenoble bsi), Agent de constatation ppal 2ème classe DGDDI	500	1500	7500
<b>MACHADO Raphael</b> (Grenoble bsi), Agent de constatation ppal 2ème classe DGDDI	500	1500	7500
<b>MAHIOUS Salim</b> (Grenoble bsi), CONTRÔLEUR PRINCIPAL DGDDI	500	1500	7500
<b>MALLET Romain</b> (Grenoble bsi), CONTRÔLEUR 2E CL DGDDI	500	1500	7500
<b>MARTIN Thomas</b> (Grenoble bsi), CONTRÔLEUR 2E CL DGDDI	500	1500	7500
<b>MATRAY Anthony</b> (Grenoble bsi), CONTRÔLEUR 2E CL DGDDI	500	1500	7500
<b>MAURELLI Joffrey</b> (Grenoble bsi), Agent de constatation ppal 2ème classe DGDDI	500	1500	7500

<b>NIKOLIC Nikola</b> (Grenoble bsi), CONTRÔLEUR 2E CL DGDDI	500	1500	7500
<b>NOEL Didier</b> (Grenoble bsi), CONTRÔLEUR PRINCIPAL DGDDI	500	1500	7500
<b>NOEL Muriel</b> (Grenoble bsi), CONTRÔLEUR PRINCIPAL DGDDI	500	1500	7500
<b>NOUILLE-DEGORCE Alexandre</b> (Grenoble bsi), Agent de constatation ppal 2ème classe DGDDI	500	1500	7500
<b>PAPA Maxime</b> (Grenoble bsi), CONTRÔLEUR 2E CL DGDDI	500	1500	7500
<b>PAYE Jerome</b> (Grenoble bsi), Agent de constatation ppal 2ème classe DGDDI	500	1500	7500
<b>PENEY Manon</b> (Grenoble bsi), Agent de constatation ppal 2ème classe DGDDI	500	1500	7500
<b>PUCETTI Fabien</b> (Grenoble bsi), CONTRÔLEUR 2E CL DGDDI	500	1500	7500
<b>QUENOT Benedicte</b> (Grenoble bsi), CONTRÔLEUR 2E CL DGDDI	500	1500	7500
<b>RIGOIRD Stephane</b> (Grenoble bsi), Agent de constatation ppal 2ème classe DGDDI	500	1500	7500
<b>RISTOR Gerard</b> (Grenoble bsi), Agent de constatation ppal 1ère classe DGDDI	500	1500	7500
<b>ROCHDI Marine</b> (Grenoble bsi), Agent de constatation ppal 2ème classe DGDDI	500	1500	7500
<b>ROCHETTE Olivier</b> (Grenoble bsi), CONTRÔLEUR 2E CL DGDDI	500	1500	7500
<b>RODRIGUEZ Jean-Marie</b> (Grenoble bsi), CONTRÔLEUR PRINCIPAL DGDDI	500	1500	7500
<b>ROG Frederic</b> (Grenoble bsi), CONTRÔLEUR 1ERE CL DGDDI	500	1500	7500
<b>SALIC Joel</b> (Grenoble bsi), Agent de constatation ppal 1ère classe DGDDI	500	1500	7500
<b>TIM Vuthvirak</b> (Grenoble bsi), CONTRÔLEUR 2E CL DGDDI	500	1500	7500
<b>VUILLEMIN Franck</b> (Grenoble bsi), CONTRÔLEUR 2E CL DGDDI	500	1500	7500
<b>ARNAL Jordy</b> (Modane bsi), Agent de constatation ppal 2ème classe DGDDI	500	1500	7500
<b>BALLET Bernard</b> (Modane bsi), CONTRÔLEUR PRINCIPAL DGDDI	500	1500	7500
<b>BENNAFLA Tayeb</b> (Modane bsi), CONTRÔLEUR 2E CL DGDDI	500	1500	7500
<b>BOIS Thomas</b> (Modane bsi), Agent de constatation ppal 2ème classe DGDDI	500	1500	7500
<b>BOUSQUET Christophe</b> (Modane bsi), CONTRÔLEUR PRINCIPAL DGDDI	500	1500	7500
<b>BURGAUD Jeremy</b> (Modane bsi), Agent de constatation ppal 2ème classe DGDDI	500	1500	7500
<b>CHARPENTIER Yann</b> (Modane bsi), Agent de constatation ppal 2ème classe DGDDI	500	1500	7500
<b>COUZIGOU Erwan</b> (Modane bsi), CONTRÔLEUR PRINCIPAL DGDDI	500	1500	7500
<b>DUPERRIER Sebastien</b> (Modane bsi), Agent de constatation ppal 2ème classe DGDDI	500	1500	7500
<b>FARRO Benjamin</b> (Modane bsi), CONTRÔLEUR 2E CL DGDDI	500	1500	7500
<b>FAUGERES Manon</b> (Modane bsi), Agent de constatation ppal 2ème classe DGDDI	500	1500	7500
<b>FERLATTI Gregori</b> (Modane bsi), Agent de constatation ppal 2ème classe DGDDI	500	1500	7500
<b>FINE Jean-Pierre</b> (Modane bsi), Agent de constatation ppal 1ère classe DGDDI	500	1500	7500
<b>FURSTHOS Sandrine</b> (Modane bsi), Agent de constatation ppal 2ème classe DGDDI	500	1500	7500
<b>GENE Lucette</b> (Modane bsi), CONTRÔLEUR 2E CL DGDDI	500	1500	7500
<b>GOSSET Gwendoline</b> (Modane bsi), CONTRÔLEUR 2E CL DGDDI	500	1500	7500
<b>HOAREAU Vincent</b> (Modane bsi), Agent de constatation ppal 2ème classe DGDDI	500	1500	7500

<b>LE METAYER Aurelien</b> (Modane bsi), CONTRÔLEUR 1ERE CL DGDDI	500	1500	7500
<b>LEPILLEUR Jean-Alain</b> (Modane bsi), INSPECTEUR REGIONAL DE 3EME CL DGDDI	500	1500	7500
<b>MARTIN POIBLANC Valerie</b> (Modane bsi), CONTRÔLEUR PRINCIPAL DGDDI	500	1500	7500
<b>MIRETE Francois</b> (Modane bsi), CONTRÔLEUR 2E CL DGDDI	500	1500	7500
<b>MOREL Joseph</b> (Modane bsi), Agent de constatation ppal 2ème classe DGDDI	500	1500	7500
<b>PAUMELLE Agnes</b> (Modane bsi), CONTRÔLEUR 2E CL DGDDI	500	1500	7500
<b>PELAEZ Jean-Francois</b> (Modane bsi), CONTRÔLEUR PRINCIPAL DGDDI	500	1500	7500
<b>PRUNIAUD Christelle</b> (Modane bsi), CONTRÔLEUR 2E CL DGDDI	500	1500	7500
<b>RAZIN Cecili</b> (Modane bsi), CONTRÔLEUR 2E CL DGDDI	500	1500	7500
<b>REGUILLON Joel</b> (Modane bsi), Agent de constatation ppal 2ème classe DGDDI	500	1500	7500
<b>RICHARD Maxence</b> (Modane bsi), Agent de constatation ppal 2ème classe DGDDI	500	1500	7500
<b>RICOIS Romuald</b> (Modane bsi), CONTRÔLEUR 2E CL DGDDI	500	1500	7500
<b>SOLER Serena</b> (Modane bsi), Agent de constatation ppal 2ème classe DGDDI	500	1500	7500
<b>THABOURIN Samuel</b> (Modane bsi), CONTRÔLEUR 2E CL DGDDI	500	1500	7500
<b>THIRION Morgan</b> (Modane bsi), Agent de constatation ppal 2ème classe DGDDI	500	1500	7500
<b>TIRAGALLO Florian</b> (Modane bsi), Agent de constatation ppal 2ème classe DGDDI	500	1500	7500
<b>TONDUSSON Coralie</b> (Modane bsi), Agent de constatation ppal 2ème classe DGDDI	500	1500	7500
<b>VERNET Hugo</b> (Modane bsi), CONTRÔLEUR 2E CL DGDDI	500	1500	7500
<b>VIDAL Stephane</b> (Modane bsi), CONTRÔLEUR 1ERE CL DGDDI	500	1500	7500
<b>ALEXIS Steed</b> (Chamonix bsi), Agent de constatation ppal 2ème classe DGDDI	500	1500	7500
<b>ALEXIS Emilie</b> (Chamonix bsi), Agent de constatation ppal 2ème classe DGDDI	500	1500	7500
<b>AUBERT Alexandre</b> (Chamonix bsi), Agent de constatation ppal 1ère classe DGDDI	500	1500	7500
<b>BEAUMONT Ludovic</b> (Chamonix bsi), CONTRÔLEUR 2E CL DGDDI	500	1500	7500
<b>BLONDIN Mathieu</b> (Chamonix bsi), Agent de constatation ppal 2ème classe DGDDI	500	1500	7500
<b>BONAMIE Vivien</b> (Chamonix bsi), Agent de constatation ppal 2ème classe DGDDI	500	1500	7500
<b>BRIAND Van Nhuan</b> (Chamonix bsi), INSPECTEUR REGIONAL DE 2EME CL DGDDI	500	1500	7500
<b>CRETIN Thierry</b> (Chamonix bsi), CONTRÔLEUR 1ERE CL DGDDI	500	1500	7500
<b>DICKSON Scott</b> (Chamonix bsi), CONTRÔLEUR PRINCIPAL DGDDI	500	1500	7500
<b>DOLET-FAYET Baptiste</b> (Chamonix bsi), Agent de constatation ppal 2ème classe DGDDI	500	1500	7500
<b>DOUSSINET Christophe</b> (Chamonix bsi), CONTRÔLEUR 2E CL DGDDI	500	1500	7500
<b>DUMOULIN Francois</b> (Chamonix bsi), CONTRÔLEUR 2E CL DGDDI	500	1500	7500
<b>DUVAL Pierre</b> (Chamonix bsi), CONTRÔLEUR 2E CL DGDDI	500	1500	7500
<b>FARGIER Aurelie</b> (Chamonix bsi), Agent de constatation ppal 2ème classe DGDDI	500	1500	7500

<b>FOURTINE Laurent</b> (Chamonix bsi), Agent de constatation ppal 2ème classe DGDDI	500	1500	7500
<b>GAMBINO Tom</b> (Chamonix bsi), Agent de constatation ppal 2ème classe DGDDI	500	1500	7500
<b>GILARDET Anthony</b> (Chamonix bsi), Agent de constatation ppal 2ème classe DGDDI	500	1500	7500
<b>GONTIER Thomas</b> (Chamonix bsi), Agent de constatation ppal 2ème classe DGDDI	500	1500	7500
<b>HAMARD Vincent</b> (Chamonix bsi), Agent de constatation ppal 2ème classe DGDDI	500	1500	7500
<b>INTERING Candice</b> (Chamonix bsi), Agent de constatation ppal 2ème classe DGDDI	500	1500	7500
<b>JECHOUX Dominick</b> (Chamonix bsi), Agent de constatation ppal 1ère classe DGDDI	500	1500	7500
<b>LANNUZEL Anthony</b> (Chamonix bsi), Agent de constatation ppal 2ème classe DGDDI	500	1500	7500
<b>LEICHNER Maylis</b> (Chamonix bsi), CONTRÔLEUR 2E CL DGDDI	500	1500	7500
<b>LEVAMIS Loic</b> (Chamonix bsi), CONTRÔLEUR 2E CL DGDDI	500	1500	7500
<b>MASCRET Nathalie</b> (Chamonix bsi), CONTRÔLEUR 2E CL DGDDI	500	1500	7500
<b>MATOKO Djed</b> (Chamonix bsi), CONTRÔLEUR 2E CL DGDDI	500	1500	7500
<b>MICHALAK Guillaume</b> (Chamonix bsi), Agent de constatation ppal 2ème classe DGDDI	500	1500	7500
<b>MOLINA Elena</b> (Chamonix bsi), Agent de constatation ppal 2ème classe DGDDI	500	1500	7500
<b>MONTALAND Quentin</b> (Chamonix bsi), Agent de constatation ppal 2ème classe DGDDI	500	1500	7500
<b>PATEY Caroline</b> (Chamonix bsi), CONTRÔLEUR PRINCIPAL DGDDI	500	1500	7500
<b>PATRIS Sebastien</b> (Chamonix bsi), CONTRÔLEUR 2E CL DGDDI	500	1500	7500
<b>PENOT Daniele</b> (Chamonix bsi), INSPECTEUR DGDDI	500	1500	7500
<b>PESCE Marine</b> (Chamonix bsi), CONTRÔLEUR 2E CL DGDDI	500	1500	7500
<b>PINAT Johann</b> (Chamonix bsi), Agent de constatation ppal 2ème classe DGDDI	500	1500	7500
<b>RAVANEL Jean-Francois</b> (Chamonix bsi), Agent de constatation ppal 1ère classe DGDDI	500	1500	7500
<b>ROUX Ludovic</b> (Chamonix bsi), Agent de constatation ppal 1ère classe DGDDI	500	1500	7500
<b>RUYSCHAERT Jeremy</b> (Chamonix bsi), Agent de constatation ppal 2ème classe DGDDI	500	1500	7500
<b>SANDANCE Serge</b> (Chamonix bsi), Agent de constatation ppal 2ème classe DGDDI	500	1500	7500
<b>SPACH Rudolf</b> (Chamonix bsi), Agent de constatation ppal 2ème classe DGDDI	500	1500	7500
<b>VOUILLAMOZ Damien</b> (Chamonix bsi), Agent de constatation ppal 2ème classe DGDDI	500	1500	7500
<b>WALTISPURGER Clemence</b> (Chamonix bsi), Agent de constatation ppal 2ème classe DGDDI	500	1500	7500
<b>ADLI Hamza</b> (Montmelian bsi), CONTRÔLEUR PRINCIPAL DGDDI	500	1500	7500
<b>ANDRE Veronique</b> (Montmelian bsi), Agent de constatation ppal 1ère classe DGDDI	500	1500	7500
<b>ARNAL Rodrigue</b> (Montmelian bsi), CONTRÔLEUR 1ERE CL DGDDI	500	1500	7500
<b>BARATS Patrick</b> (Montmelian bsi), CONTRÔLEUR PRINCIPAL DGDDI	500	1500	7500

<b>BARBA Olivier</b> (Montmelian bsi), Agent de constatation ppal 2ème classe DGDDI	500	1500	7500
<b>BARDIN Laurent</b> (Montmelian bsi), CONTRÔLEUR PRINCIPAL DGDDI	500	1500	7500
<b>BENISTAND-HECTOR Denis</b> (Montmelian bsi), CONTRÔLEUR 2E CL DGDDI	500	1500	7500
<b>BOISSON Severine</b> (Montmelian bsi), CONTRÔLEUR 1ERE CL DGDDI	500	1500	7500
<b>BOSCARDIN Mickael</b> (Montmelian bsi), Agent de constatation ppal 2ème classe DGDDI	500	1500	7500
<b>BOUDOUX Nicolas</b> (Montmelian bsi), CONTRÔLEUR 2E CL DGDDI	500	1500	7500
<b>BOUVIER Bruno</b> (Montmelian bsi), Agent de constatation ppal 2ème classe DGDDI	500	1500	7500
<b>BOUVIER Emmanuelle</b> (Montmelian bsi), Agent de constatation ppal 2ème classe DGDDI	500	1500	7500
<b>BUSSON Nadege</b> (Montmelian bsi), Agent de constatation ppal 2ème classe DGDDI	500	1500	7500
<b>BUTTARD Rita</b> (Montmelian bsi), CONTRÔLEUR 2E CL DGDDI	500	1500	7500
<b>CENDRE Anne-Gaëlle</b> (Montmelian bsi), Agent de constatation ppal 2ème classe DGDDI	500	1500	7500
<b>CHAMPEAU Emmanuel</b> (Montmelian bsi), CONTRÔLEUR PRINCIPAL DGDDI	500	1500	7500
<b>CLAPPAZ Anne-Catherine</b> (Montmelian bsi), Agent de constatation ppal 1ère classe DGDDI	500	1500	7500
<b>COINCON Frederic</b> (Montmelian bsi), Agent de constatation ppal 1ère classe DGDDI	500	1500	7500
<b>COMBIER Daniel</b> (Montmelian bsi), Agent de constatation ppal 2ème classe DGDDI	500	1500	7500
<b>DAVID Thomas</b> (Montmelian bsi), CONTRÔLEUR 2E CL DGDDI	500	1500	7500
<b>DE COCKBORNE Thibaut</b> (Montmelian bsi), CONTRÔLEUR 2E CL DGDDI	500	1500	7500
<b>DE LEMOS David</b> (Montmelian bsi), Agent de constatation ppal 2ème classe DGDDI	500	1500	7500
<b>DERYCKE David</b> (Montmelian bsi), Agent de constatation ppal 2ème classe DGDDI	500	1500	7500
<b>DEVAUX Karine</b> (Montmelian bsi), CONTRÔLEUR 2E CL DGDDI	500	1500	7500
<b>DEVAUX Joel</b> (Montmelian bsi), Agent de constatation ppal 1ère classe DGDDI	500	1500	7500
<b>DIAZ Nicolas</b> (Montmelian bsi), CONTRÔLEUR PRINCIPAL DGDDI	500	1500	7500
<b>ESMERY Marie-Therese</b> (Montmelian bsi), Agent de constatation ppal 1ère classe DGDDI	500	1500	7500
<b>FORATO Nadine</b> (Montmelian bsi), CONTRÔLEUR PRINCIPAL DGDDI	500	1500	7500
<b>GARCON Damien</b> (Montmelian bsi), CONTRÔLEUR PRINCIPAL DGDDI	500	1500	7500
<b>GARSAULT Adrien</b> (Montmelian bsi), CONTRÔLEUR 2E CL DGDDI	500	1500	7500
<b>GAYRAUD Pierre</b> (Montmelian bsi), INSPECTEUR DGDDI	500	1500	7500
<b>GRATIEN Jacques</b> (Montmelian bsi), CONTRÔLEUR PRINCIPAL DGDDI	500	1500	7500
<b>GRESSIER Cedric</b> (Montmelian bsi), CONTRÔLEUR PRINCIPAL DGDDI	500	1500	7500
<b>GROSSKOPF Emmanuel</b> (Montmelian bsi), Agent de constatation ppal 2ème classe DGDDI	500	1500	7500
<b>KOUIDER REMMIRA Jean-Marc</b> (Montmelian bsi), CONTRÔLEUR 1ERE CL DGDDI	500	1500	7500

<b>LAVENU Effie</b> (Montmelian bsi), Agent de constatation ppal 2ème classe DGDDI	500	1500	7500
<b>LE GALLOU Christian</b> (Montmelian bsi), CONTRÔLEUR PRINCIPAL DGDDI	500	1500	7500
<b>LEBRUN Thierry</b> (Montmelian bsi), CONTRÔLEUR PRINCIPAL DGDDI	500	1500	7500
<b>LEWIS Benjamin</b> (Montmelian bsi), CONTRÔLEUR PRINCIPAL DGDDI	500	1500	7500
<b>MANTES Eric</b> (Montmelian bsi), CONTRÔLEUR PRINCIPAL DGDDI	500	1500	7500
<b>MAQUET Christophe</b> (Montmelian bsi), Agent de constatation ppal 1ère classe DGDDI	500	1500	7500
<b>MARTINEZ Philippe</b> (Montmelian bsi), CONTRÔLEUR PRINCIPAL DGDDI	500	1500	7500
<b>MICHELI Laurence</b> (Montmelian bsi), CONTRÔLEUR 1ERE CL DGDDI	500	1500	7500
<b>MIRA Gilles</b> (Montmelian bsi), CONTRÔLEUR 1ERE CL DGDDI	500	1500	7500
<b>NORMAND Franck</b> (Montmelian bsi), Agent de constatation ppal 2ème classe DGDDI	500	1500	7500
<b>PALOT Brigitte</b> (Montmelian bsi), Agent de constatation ppal 1ère classe DGDDI	500	1500	7500
<b>PARENTON Aurelien</b> (Montmelian bsi), CONTRÔLEUR 2E CL DGDDI	500	1500	7500
<b>PAULIN Frederic</b> (Montmelian bsi), CONTRÔLEUR PRINCIPAL DGDDI	500	1500	7500
<b>PEREIRA DE SA Tony</b> (Montmelian bsi), CONTRÔLEUR 2E CL DGDDI	500	1500	7500
<b>POITREAU Claudine</b> (Montmelian bsi), Agent de constatation ppal 1ère classe DGDDI	500	1500	7500
<b>PROUST Alexandre</b> (Montmelian bsi), Agent de constatation ppal 2ème classe DGDDI	500	1500	7500
<b>RICCI Yoan</b> (Montmelian bsi), CONTRÔLEUR 2E CL DGDDI	500	1500	7500
<b>RICUPERO Sylvie</b> (Montmelian bsi), CONTRÔLEUR 1ERE CL DGDDI	500	1500	7500
<b>SCHOTT Bryan</b> (Montmelian bsi), Agent de constatation ppal 2ème classe DGDDI	500	1500	7500
<b>SEDANO Philippe</b> (Montmelian bsi), CONTRÔLEUR PRINCIPAL DGDDI	500	1500	7500
<b>SORIA Jerome</b> (Montmelian bsi), CONTRÔLEUR PRINCIPAL DGDDI	500	1500	7500
<b>SZYMANSKI Franck</b> (Montmelian bsi), Agent de constatation ppal 1ère classe DGDDI	500	1500	7500
<b>TARUOURA Olivier</b> (Montmelian bsi), Agent de constatation ppal 2ème classe DGDDI	500	1500	7500
<b>THEVENIN Frederic</b> (Montmelian bsi), Agent de constatation ppal 2ème classe DGDDI	500	1500	7500
<b>THOMAZO Vincent</b> (Montmelian bsi), CONTRÔLEUR PRINCIPAL DGDDI	500	1500	7500
<b>TIBLE Norbert</b> (Montmelian bsi), CONTRÔLEUR PRINCIPAL DGDDI	500	1500	7500
<b>TONA Christelle</b> (Montmelian bsi), CONTRÔLEUR PRINCIPAL DGDDI	500	1500	7500
<b>TROUILLOUD Jean-Philippe</b> (Montmelian bsi), Agent de constatation ppal 2ème classe DGDDI	500	1500	7500
<b>VIEL Magali</b> (Montmelian bsi), CONTRÔLEUR PRINCIPAL DGDDI	500	1500	7500
<b>YAKHLEF Pascal</b> (Montmelian bsi), Agent de constatation ppal 1ère classe DGDDI	500	1500	7500
<b>ALOIR Cedric</b> (Modane ferr.bsi), Agent de constatation ppal 2ème classe DGDDI	500	1500	7500
<b>AUBRAS Stephanie</b> (Modane ferr.bsi), CONTRÔLEUR 2E CL DGDDI	500	1500	7500

<b>BLONDON Matthieu</b> (Modane ferr.bsi), Agent de constatation ppal 2ème classe DGDDI	500	1500	7500
<b>BLONDON Thomas</b> (Modane ferr.bsi), Agent de constatation ppal 2ème classe DGDDI	500	1500	7500
<b>BONASTRE Aurelie</b> (Modane ferr.bsi), CONTRÔLEUR PRINCIPAL DGDDI	500	1500	7500
<b>CLIMENT Michel</b> (Modane ferr.bsi), CONTRÔLEUR PRINCIPAL DGDDI	500	1500	7500
<b>DULUC Axel</b> (Modane ferr.bsi), Agent de constatation ppal 2ème classe DGDDI	500	1500	7500
<b>GABRIEL Clement</b> (Modane ferr.bsi), Agent de constatation ppal 2ème classe DGDDI	500	1500	7500
<b>GAUDRY Veronique</b> (Modane ferr.bsi), CONTRÔLEUR 2E CL DGDDI	500	1500	7500
<b>GENTON Sebastien</b> (Modane ferr.bsi), CONTRÔLEUR 2E CL DGDDI	500	1500	7500
<b>GILABERT Jean-Marie</b> (Modane ferr.bsi), Agent de constatation ppal 2ème classe DGDDI	500	1500	7500
<b>GINER Tony</b> (Modane ferr.bsi), Agent de constatation ppal 2ème classe DGDDI	500	1500	7500
<b>LOUBET Nathalie</b> (Modane ferr.bsi), CONTRÔLEUR PRINCIPAL DGDDI	500	1500	7500
<b>MOROTTI Thomas</b> (Modane ferr.bsi), Agent de constatation ppal 2ème classe DGDDI	500	1500	7500
<b>PLISZCZAK Dimitri</b> (Modane ferr.bsi), CONTRÔLEUR 2E CL DGDDI	500	1500	7500
<b>THIRION Marjorie</b> (Modane ferr.bsi), CONTRÔLEUR 2E CL DGDDI	500	1500	7500

**Annexe VIII à la décision n° 2020/1 du 2 avr. 2020 du directeur régional TESTANIERE Franck**  
**Liste des agents des douanes recevant délégation de signature**

**En contravention douanière : transaction simplifiée « 406 »**

Montant de l'amende : *Montant de l'amende n'excède pas*

Montant droits et taxes : *Montant des droits et taxes compromis n'excède pas*

Valeur des marchandises : *Montant de la valeur des marchandises de fraude n'excède pas*

Nom/prénom, service ou unité d'affectation et grade	Montant de l'amende	Montant droits et taxes	Valeur des marchandises
<b>AMAT Cyril</b> (Grenoble bsi), Agent de constatation ppal 2ème classe DGDDI	500	1500	7500
<b>ANDERHUBER Laetitia</b> (Grenoble bsi), CONTRÔLEUR 2E CL DGDDI	500	1500	7500
<b>BERTHET Thomas</b> (Grenoble bsi), INSPECTEUR DGDDI	500	1500	7500
<b>BRAUN Frederic</b> (Grenoble bsi), CONTRÔLEUR PRINCIPAL DGDDI	500	1500	7500
<b>CABON Fabrice</b> (Grenoble bsi), CONTRÔLEUR PRINCIPAL DGDDI	500	1500	7500
<b>CAMPAN Sylvain</b> (Grenoble bsi), Agent de constatation ppal 1ère classe DGDDI	500	1500	7500
<b>CENGO Laurent</b> (Grenoble bsi), Agent de constatation ppal 1ère classe DGDDI	500	1500	7500
<b>COASSIN Godefroy</b> (Grenoble bsi), Agent de constatation ppal 2ème classe DGDDI	500	1500	7500
<b>CRISSIN Lilian</b> (Grenoble bsi), CONTRÔLEUR 2E CL DGDDI	500	1500	7500
<b>CROUHENNEC Serge</b> (Grenoble bsi), CONTRÔLEUR PRINCIPAL DGDDI	500	1500	7500
<b>CURABA Lucas</b> (Grenoble bsi), Agent de constatation ppal 2ème classe DGDDI	500	1500	7500
<b>DE LUCA Valentin</b> (Grenoble bsi), Agent de constatation ppal 2ème classe DGDDI	500	1500	7500
<b>DENOIZE Lorene</b> (Grenoble bsi), CONTRÔLEUR 2E CL DGDDI	500	1500	7500
<b>DIEBOLD Vincent</b> (Grenoble bsi), Agent de constatation ppal 2ème classe DGDDI	500	1500	7500
<b>FARNIER-VIGIER Elisa</b> (Grenoble bsi), CONTRÔLEUR 2E CL DGDDI	500	1500	7500
<b>GEUSENS Jean</b> (Grenoble bsi), Agent de constatation ppal 2ème classe DGDDI	500	1500	7500
<b>GUESNEUX Clement</b> (Grenoble bsi), Agent de constatation ppal 2ème classe DGDDI	500	1500	7500
<b>GUILLE Francois</b> (Grenoble bsi), CONTRÔLEUR 1ERE CL DGDDI	500	1500	7500
<b>JACQUOT Laurence</b> (Grenoble bsi), CONTRÔLEUR PRINCIPAL DGDDI	500	1500	7500
<b>KRUPA Jacques</b> (Grenoble bsi), CONTRÔLEUR PRINCIPAL DGDDI	500	1500	7500
<b>LAMBALLAIS Jacqueline</b> (Grenoble bsi), CONTRÔLEUR 1ERE CL DGDDI	500	1500	7500
<b>LE LOHER Christian</b> (Grenoble bsi), CONTRÔLEUR 1ERE CL DGDDI	500	1500	7500
<b>LETURGEZ Matthieu</b> (Grenoble bsi), Agent de constatation ppal 2ème classe DGDDI	500	1500	7500
<b>MACHADO Raphael</b> (Grenoble bsi), Agent de constatation ppal 2ème classe DGDDI	500	1500	7500
<b>MAHIOUS Salim</b> (Grenoble bsi), CONTRÔLEUR PRINCIPAL DGDDI	500	1500	7500
<b>MALLET Romain</b> (Grenoble bsi), CONTRÔLEUR 2E CL DGDDI	500	1500	7500
<b>MARTIN Thomas</b> (Grenoble bsi), CONTRÔLEUR 2E CL DGDDI	500	1500	7500
<b>MATRAY Anthony</b> (Grenoble bsi), CONTRÔLEUR 2E CL DGDDI	500	1500	7500
<b>MAURELLI Joffrey</b> (Grenoble bsi), Agent de constatation ppal 2ème classe DGDDI	500	1500	7500



<b>NIKOLIC Nikola</b> (Grenoble bsi), CONTRÔLEUR 2E CL DGDDI	500	1500	7500
<b>NOEL Muriel</b> (Grenoble bsi), CONTRÔLEUR PRINCIPAL DGDDI	500	1500	7500
<b>NOEL Didier</b> (Grenoble bsi), CONTRÔLEUR PRINCIPAL DGDDI	500	1500	7500
<b>NOUAILLE-DEGORCE Alexandre</b> (Grenoble bsi), Agent de constatation ppal 2ème classe DGDDI	500	1500	7500
<b>PAPA Maxime</b> (Grenoble bsi), CONTRÔLEUR 2E CL DGDDI	500	1500	7500
<b>PAYE Jerome</b> (Grenoble bsi), Agent de constatation ppal 2ème classe DGDDI	500	1500	7500
<b>PENEY Manon</b> (Grenoble bsi), Agent de constatation ppal 2ème classe DGDDI	500	1500	7500
<b>PUCETTI Fabien</b> (Grenoble bsi), CONTRÔLEUR 2E CL DGDDI	500	1500	7500
<b>QUENOT Benedicte</b> (Grenoble bsi), CONTRÔLEUR 2E CL DGDDI	500	1500	7500
<b>RIGOIRD Stephane</b> (Grenoble bsi), Agent de constatation ppal 2ème classe DGDDI	500	1500	7500
<b>RISTOR Gerard</b> (Grenoble bsi), Agent de constatation ppal 1ère classe DGDDI	500	1500	7500
<b>ROCHDI Marine</b> (Grenoble bsi), Agent de constatation ppal 2ème classe DGDDI	500	1500	7500
<b>ROCHETTE Olivier</b> (Grenoble bsi), CONTRÔLEUR 2E CL DGDDI	500	1500	7500
<b>RODRIGUEZ Jean-Marie</b> (Grenoble bsi), CONTRÔLEUR PRINCIPAL DGDDI	500	1500	7500
<b>ROG Frederic</b> (Grenoble bsi), CONTRÔLEUR 1ERE CL DGDDI	500	1500	7500
<b>SALIC Joel</b> (Grenoble bsi), Agent de constatation ppal 1ère classe DGDDI	500	1500	7500
<b>TIM Vuthvirak</b> (Grenoble bsi), CONTRÔLEUR 2E CL DGDDI	500	1500	7500
<b>VUILLEMIN Franck</b> (Grenoble bsi), CONTRÔLEUR 2E CL DGDDI	500	1500	7500
<b>ARNAL Jordy</b> (Modane bsi), Agent de constatation ppal 2ème classe DGDDI	500	1500	7500
<b>BALLET Bernard</b> (Modane bsi), CONTRÔLEUR PRINCIPAL DGDDI	500	1500	7500
<b>BENNAFLA Tayeb</b> (Modane bsi), CONTRÔLEUR 2E CL DGDDI	500	1500	7500
<b>BOIS Thomas</b> (Modane bsi), Agent de constatation ppal 2ème classe DGDDI	500	1500	7500
<b>BOUSQUET Christophe</b> (Modane bsi), CONTRÔLEUR PRINCIPAL DGDDI	500	1500	7500
<b>BURGAUD Jeremy</b> (Modane bsi), Agent de constatation ppal 2ème classe DGDDI	500	1500	7500
<b>CHARPENTIER Yann</b> (Modane bsi), Agent de constatation ppal 2ème classe DGDDI	500	1500	7500
<b>COUZIGOU Erwan</b> (Modane bsi), CONTRÔLEUR PRINCIPAL DGDDI	500	1500	7500
<b>DUPERRIER Sebastien</b> (Modane bsi), Agent de constatation ppal 2ème classe DGDDI	500	1500	7500
<b>FARRO Benjamin</b> (Modane bsi), CONTRÔLEUR 2E CL DGDDI	500	1500	7500
<b>FAUGERES Manon</b> (Modane bsi), Agent de constatation ppal 2ème classe DGDDI	500	1500	7500
<b>FERLATTI Gregori</b> (Modane bsi), Agent de constatation ppal 2ème classe DGDDI	500	1500	7500
<b>FINE Jean-Pierre</b> (Modane bsi), Agent de constatation ppal 1ère classe DGDDI	500	1500	7500
<b>FURSTHOS Sandrine</b> (Modane bsi), Agent de constatation ppal 2ème classe DGDDI	500	1500	7500
<b>GENE Lucette</b> (Modane bsi), CONTRÔLEUR 2E CL DGDDI	500	1500	7500
<b>GOSSET Gwendoline</b> (Modane bsi), CONTRÔLEUR 2E CL DGDDI	500	1500	7500
<b>HOAREAU Vincent</b> (Modane bsi), Agent de constatation ppal 2ème classe DGDDI	500	1500	7500

<b>LE METAYER Aurelien</b> (Modane bsi), CONTRÔLEUR 1ERE CL DGDDI	500	1500	7500
<b>LEPILLEUR Jean-Alain</b> (Modane bsi), INSPECTEUR REGIONAL DE 3EME CL DGDDI	500	1500	7500
<b>MARTIN POIBLANC Valerie</b> (Modane bsi), CONTRÔLEUR PRINCIPAL DGDDI	500	1500	7500
<b>MIRETE Francois</b> (Modane bsi), CONTRÔLEUR 2E CL DGDDI	500	1500	7500
<b>MOREL Joseph</b> (Modane bsi), Agent de constatation ppal 2ème classe DGDDI	500	1500	7500
<b>PAUMELLE Agnes</b> (Modane bsi), CONTRÔLEUR 2E CL DGDDI	500	1500	7500
<b>PELAEZ Jean-Francois</b> (Modane bsi), CONTRÔLEUR PRINCIPAL DGDDI	500	1500	7500
<b>PRUNIAUD Christelle</b> (Modane bsi), CONTRÔLEUR 2E CL DGDDI	500	1500	7500
<b>RAZIN Cecili</b> (Modane bsi), CONTRÔLEUR 2E CL DGDDI	500	1500	7500
<b>REGUILLON Joel</b> (Modane bsi), Agent de constatation ppal 2ème classe DGDDI	500	1500	7500
<b>RICHARD Maxence</b> (Modane bsi), Agent de constatation ppal 2ème classe DGDDI	500	1500	7500
<b>RICOIS Romuald</b> (Modane bsi), CONTRÔLEUR 2E CL DGDDI	500	1500	7500
<b>SOLER Serena</b> (Modane bsi), Agent de constatation ppal 2ème classe DGDDI	500	1500	7500
<b>THABOURIN Samuel</b> (Modane bsi), CONTRÔLEUR 2E CL DGDDI	500	1500	7500
<b>THIRION Morgan</b> (Modane bsi), Agent de constatation ppal 2ème classe DGDDI	500	1500	7500
<b>TIRAGALLO Florian</b> (Modane bsi), Agent de constatation ppal 2ème classe DGDDI	500	1500	7500
<b>TONDUSSON Coralie</b> (Modane bsi), Agent de constatation ppal 2ème classe DGDDI	500	1500	7500
<b>VERNET Hugo</b> (Modane bsi), CONTRÔLEUR 2E CL DGDDI	500	1500	7500
<b>VIDAL Stephane</b> (Modane bsi), CONTRÔLEUR 1ERE CL DGDDI	500	1500	7500
<b>ALEXIS Emilie</b> (Chamonix bsi), Agent de constatation ppal 2ème classe DGDDI	500	1500	7500
<b>ALEXIS Steed</b> (Chamonix bsi), Agent de constatation ppal 2ème classe DGDDI	500	1500	7500
<b>AUBERT Alexandre</b> (Chamonix bsi), Agent de constatation ppal 1ère classe DGDDI	500	1500	7500
<b>BEAUMONT Ludovic</b> (Chamonix bsi), CONTRÔLEUR 2E CL DGDDI	500	1500	7500
<b>BLONDIN Mathieu</b> (Chamonix bsi), Agent de constatation ppal 2ème classe DGDDI	500	1500	7500
<b>BONAMIE Vivien</b> (Chamonix bsi), Agent de constatation ppal 2ème classe DGDDI	500	1500	7500
<b>BRIAND Van Nhuan</b> (Chamonix bsi), INSPECTEUR REGIONAL DE 2EME CL DGDDI	500	1500	7500
<b>CRETIN Thierry</b> (Chamonix bsi), CONTRÔLEUR 1ERE CL DGDDI	500	1500	7500
<b>DICKSON Scott</b> (Chamonix bsi), CONTRÔLEUR PRINCIPAL DGDDI	500	1500	7500
<b>DOLET-FAYET Baptiste</b> (Chamonix bsi), Agent de constatation ppal 2ème classe DGDDI	500	1500	7500
<b>DOUSSINET Christophe</b> (Chamonix bsi), CONTRÔLEUR 2E CL DGDDI	500	1500	7500
<b>DUMOULIN Francois</b> (Chamonix bsi), CONTRÔLEUR 2E CL DGDDI	500	1500	7500
<b>DUVAL Pierre</b> (Chamonix bsi), CONTRÔLEUR 2E CL DGDDI	500	1500	7500
<b>FARGIER Aurelie</b> (Chamonix bsi), Agent de constatation ppal 2ème classe DGDDI	500	1500	7500

<b>FOURTINE Laurent</b> (Chamonix bsi), Agent de constatation ppal 2ème classe DGDDI	500	1500	7500
<b>GAMBINO Tom</b> (Chamonix bsi), Agent de constatation ppal 2ème classe DGDDI	500	1500	7500
<b>GILARDET Anthony</b> (Chamonix bsi), Agent de constatation ppal 2ème classe DGDDI	500	1500	7500
<b>GONTIER Thomas</b> (Chamonix bsi), Agent de constatation ppal 2ème classe DGDDI	500	1500	7500
<b>HAMARD Vincent</b> (Chamonix bsi), Agent de constatation ppal 2ème classe DGDDI	500	1500	7500
<b>INTERING Candice</b> (Chamonix bsi), Agent de constatation ppal 2ème classe DGDDI	500	1500	7500
<b>JECHOUX Dominick</b> (Chamonix bsi), Agent de constatation ppal 1ère classe DGDDI	500	1500	7500
<b>LANNUZEL Anthony</b> (Chamonix bsi), Agent de constatation ppal 2ème classe DGDDI	500	1500	7500
<b>LEICHNER Maylis</b> (Chamonix bsi), CONTRÔLEUR 2E CL DGDDI	500	1500	7500
<b>LEVAMIS Loic</b> (Chamonix bsi), CONTRÔLEUR 2E CL DGDDI	500	1500	7500
<b>MASCRET Nathalie</b> (Chamonix bsi), CONTRÔLEUR 2E CL DGDDI	500	1500	7500
<b>MATOKO Djed</b> (Chamonix bsi), CONTRÔLEUR 2E CL DGDDI	500	1500	7500
<b>MICHALAK Guillaume</b> (Chamonix bsi), Agent de constatation ppal 2ème classe DGDDI	500	1500	7500
<b>MOLINA Elena</b> (Chamonix bsi), Agent de constatation ppal 2ème classe DGDDI	500	1500	7500
<b>MONTALAND Quentin</b> (Chamonix bsi), Agent de constatation ppal 2ème classe DGDDI	500	1500	7500
<b>PATEY Caroline</b> (Chamonix bsi), CONTRÔLEUR PRINCIPAL DGDDI	500	1500	7500
<b>PATRIS Sebastien</b> (Chamonix bsi), CONTRÔLEUR 2E CL DGDDI	500	1500	7500
<b>PENOT Daniele</b> (Chamonix bsi), INSPECTEUR DGDDI	500	1500	7500
<b>PESCE Marine</b> (Chamonix bsi), CONTRÔLEUR 2E CL DGDDI	500	1500	7500
<b>PINAT Johann</b> (Chamonix bsi), Agent de constatation ppal 2ème classe DGDDI	500	1500	7500
<b>RAVANEL Jean-Francois</b> (Chamonix bsi), Agent de constatation ppal 1ère classe DGDDI	500	1500	7500
<b>ROUX Ludovic</b> (Chamonix bsi), Agent de constatation ppal 1ère classe DGDDI	500	1500	7500
<b>RUYSCHAERT Jeremy</b> (Chamonix bsi), Agent de constatation ppal 2ème classe DGDDI	500	1500	7500
<b>SANDANCE Serge</b> (Chamonix bsi), Agent de constatation ppal 2ème classe DGDDI	500	1500	7500
<b>SPACH Rudolf</b> (Chamonix bsi), Agent de constatation ppal 2ème classe DGDDI	500	1500	7500
<b>VOUILLAMOZ Damien</b> (Chamonix bsi), Agent de constatation ppal 2ème classe DGDDI	500	1500	7500
<b>WALTISPURGER Clemence</b> (Chamonix bsi), Agent de constatation ppal 2ème classe DGDDI	500	1500	7500
<b>ADLI Hamza</b> (Montmelian bsi), CONTRÔLEUR PRINCIPAL DGDDI	500	1500	7500
<b>ANDRE Veronique</b> (Montmelian bsi), Agent de constatation ppal 1ère classe DGDDI	500	1500	7500
<b>ARNAL Rodrigue</b> (Montmelian bsi), CONTRÔLEUR 1ERE CL DGDDI	500	1500	7500
<b>BARATS Patrick</b> (Montmelian bsi), CONTRÔLEUR PRINCIPAL DGDDI	500	1500	7500

<b>BARBA Olivier</b> (Montmelian bsi), Agent de constatation ppal 2ème classe DGDDI	500	1500	7500
<b>BARDIN Laurent</b> (Montmelian bsi), CONTRÔLEUR PRINCIPAL DGDDI	500	1500	7500
<b>BENISTAND-HECTOR Denis</b> (Montmelian bsi), CONTRÔLEUR 2E CL DGDDI	500	1500	7500
<b>BOISSON Severine</b> (Montmelian bsi), CONTRÔLEUR 1ERE CL DGDDI	500	1500	7500
<b>BOSCARDIN Mickael</b> (Montmelian bsi), Agent de constatation ppal 2ème classe DGDDI	500	1500	7500
<b>BOUDOUX Nicolas</b> (Montmelian bsi), CONTRÔLEUR 2E CL DGDDI	500	1500	7500
<b>BOUVIER Bruno</b> (Montmelian bsi), Agent de constatation ppal 2ème classe DGDDI	500	1500	7500
<b>BOUVIER Emmanuelle</b> (Montmelian bsi), Agent de constatation ppal 2ème classe DGDDI	500	1500	7500
<b>BUSSON Nadege</b> (Montmelian bsi), Agent de constatation ppal 2ème classe DGDDI	500	1500	7500
<b>BUTTARD Rita</b> (Montmelian bsi), CONTRÔLEUR 2E CL DGDDI	500	1500	7500
<b>CENDRE Anne-Gaëlle</b> (Montmelian bsi), Agent de constatation ppal 2ème classe DGDDI	500	1500	7500
<b>CHAMPEAU Emmanuel</b> (Montmelian bsi), CONTRÔLEUR PRINCIPAL DGDDI	500	1500	7500
<b>CLAPPAZ Anne-Catherine</b> (Montmelian bsi), Agent de constatation ppal 1ère classe DGDDI	500	1500	7500
<b>COINCON Frederic</b> (Montmelian bsi), Agent de constatation ppal 1ère classe DGDDI	500	1500	7500
<b>COMBIER Daniel</b> (Montmelian bsi), Agent de constatation ppal 2ème classe DGDDI	500	1500	7500
<b>DAVID Thomas</b> (Montmelian bsi), CONTRÔLEUR 2E CL DGDDI	500	1500	7500
<b>DE COCKBORNE Thibaut</b> (Montmelian bsi), CONTRÔLEUR 2E CL DGDDI	500	1500	7500
<b>DE LEMOS David</b> (Montmelian bsi), Agent de constatation ppal 2ème classe DGDDI	500	1500	7500
<b>DERYCKE David</b> (Montmelian bsi), Agent de constatation ppal 2ème classe DGDDI	500	1500	7500
<b>DEVAUX Joel</b> (Montmelian bsi), Agent de constatation ppal 1ère classe DGDDI	500	1500	7500
<b>DEVAUX Karine</b> (Montmelian bsi), CONTRÔLEUR 2E CL DGDDI	500	1500	7500
<b>DIAZ Nicolas</b> (Montmelian bsi), CONTRÔLEUR PRINCIPAL DGDDI	500	1500	7500
<b>ESMERY Marie-Therese</b> (Montmelian bsi), Agent de constatation ppal 1ère classe DGDDI	500	1500	7500
<b>FORATO Nadine</b> (Montmelian bsi), CONTRÔLEUR PRINCIPAL DGDDI	500	1500	7500
<b>GARCON Damien</b> (Montmelian bsi), CONTRÔLEUR PRINCIPAL DGDDI	500	1500	7500
<b>GARSAULT Adrien</b> (Montmelian bsi), CONTRÔLEUR 2E CL DGDDI	500	1500	7500
<b>GAYRAUD Pierre</b> (Montmelian bsi), INSPECTEUR DGDDI	500	1500	7500
<b>GRATIEN Jacques</b> (Montmelian bsi), CONTRÔLEUR PRINCIPAL DGDDI	500	1500	7500
<b>GRESSIER Cedric</b> (Montmelian bsi), CONTRÔLEUR PRINCIPAL DGDDI	500	1500	7500
<b>GROSSKOPF Emmanuel</b> (Montmelian bsi), Agent de constatation ppal 2ème classe DGDDI	500	1500	7500
<b>KOUIDER REMMIRA Jean-Marc</b> (Montmelian bsi), CONTRÔLEUR 1ERE CL DGDDI	500	1500	7500

<b>LAVENU Effie</b> (Montmelian bsi), Agent de constatation ppal 2ème classe DGDDI	500	1500	7500
<b>LE GALLOU Christian</b> (Montmelian bsi), CONTRÔLEUR PRINCIPAL DGDDI	500	1500	7500
<b>LEBRUN Thierry</b> (Montmelian bsi), CONTRÔLEUR PRINCIPAL DGDDI	500	1500	7500
<b>LEWIS Benjamin</b> (Montmelian bsi), CONTRÔLEUR PRINCIPAL DGDDI	500	1500	7500
<b>MANTES Eric</b> (Montmelian bsi), CONTRÔLEUR PRINCIPAL DGDDI	500	1500	7500
<b>MAQUET Christophe</b> (Montmelian bsi), Agent de constatation ppal 1ère classe DGDDI	500	1500	7500
<b>MARTINEZ Philippe</b> (Montmelian bsi), CONTRÔLEUR PRINCIPAL DGDDI	500	1500	7500
<b>MICHELI Laurence</b> (Montmelian bsi), CONTRÔLEUR 1ERE CL DGDDI	500	1500	7500
<b>MIRA Gilles</b> (Montmelian bsi), CONTRÔLEUR 1ERE CL DGDDI	500	1500	7500
<b>NORMAND Franck</b> (Montmelian bsi), Agent de constatation ppal 2ème classe DGDDI	500	1500	7500
<b>PALOT Brigitte</b> (Montmelian bsi), Agent de constatation ppal 1ère classe DGDDI	500	1500	7500
<b>PARENTON Aurelien</b> (Montmelian bsi), CONTRÔLEUR 2E CL DGDDI	500	1500	7500
<b>PAULIN Frederic</b> (Montmelian bsi), CONTRÔLEUR PRINCIPAL DGDDI	500	1500	7500
<b>PEREIRA DE SA Tony</b> (Montmelian bsi), CONTRÔLEUR 2E CL DGDDI	500	1500	7500
<b>POITREAU Claudine</b> (Montmelian bsi), Agent de constatation ppal 1ère classe DGDDI	500	1500	7500
<b>PROUST Alexandre</b> (Montmelian bsi), Agent de constatation ppal 2ème classe DGDDI	500	1500	7500
<b>RICCI Yoan</b> (Montmelian bsi), CONTRÔLEUR 2E CL DGDDI	500	1500	7500
<b>RICUPERO Sylvie</b> (Montmelian bsi), CONTRÔLEUR 1ERE CL DGDDI	500	1500	7500
<b>SCHOTT Bryan</b> (Montmelian bsi), Agent de constatation ppal 2ème classe DGDDI	500	1500	7500
<b>SEDANO Philippe</b> (Montmelian bsi), CONTRÔLEUR PRINCIPAL DGDDI	500	1500	7500
<b>SORIA Jerome</b> (Montmelian bsi), CONTRÔLEUR PRINCIPAL DGDDI	500	1500	7500
<b>SZYMANSKI Franck</b> (Montmelian bsi), Agent de constatation ppal 1ère classe DGDDI	500	1500	7500
<b>TARUOURA Olivier</b> (Montmelian bsi), Agent de constatation ppal 2ème classe DGDDI	500	1500	7500
<b>THEVENIN Frederic</b> (Montmelian bsi), Agent de constatation ppal 2ème classe DGDDI	500	1500	7500
<b>THOMAZO Vincent</b> (Montmelian bsi), CONTRÔLEUR PRINCIPAL DGDDI	500	1500	7500
<b>TIBLE Norbert</b> (Montmelian bsi), CONTRÔLEUR PRINCIPAL DGDDI	500	1500	7500
<b>TONA Christelle</b> (Montmelian bsi), CONTRÔLEUR PRINCIPAL DGDDI	500	1500	7500
<b>TROUILLOUD Jean-Philippe</b> (Montmelian bsi), Agent de constatation ppal 2ème classe DGDDI	500	1500	7500
<b>VIEL Magali</b> (Montmelian bsi), CONTRÔLEUR PRINCIPAL DGDDI	500	1500	7500
<b>YAKHLEF Pascal</b> (Montmelian bsi), Agent de constatation ppal 1ère classe DGDDI	500	1500	7500
<b>ALOIR Cedric</b> (Modane ferr.bsi), Agent de constatation ppal 2ème classe DGDDI	500	1500	7500
<b>AUBRAS Stephanie</b> (Modane ferr.bsi), CONTRÔLEUR 2E CL DGDDI	500	1500	7500

<b>BLONDON Thomas</b> (Modane ferr.bsi), Agent de constatation ppal 2ème classe DGDDI	500	1500	7500
<b>BLONDON Matthieu</b> (Modane ferr.bsi), Agent de constatation ppal 2ème classe DGDDI	500	1500	7500
<b>BONASTRE Aurelie</b> (Modane ferr.bsi), CONTRÔLEUR PRINCIPAL DGDDI	500	1500	7500
<b>CLIMENT Michel</b> (Modane ferr.bsi), CONTRÔLEUR PRINCIPAL DGDDI	500	1500	7500
<b>DULUC Axel</b> (Modane ferr.bsi), Agent de constatation ppal 2ème classe DGDDI	500	1500	7500
<b>GABRIEL Clement</b> (Modane ferr.bsi), Agent de constatation ppal 2ème classe DGDDI	500	1500	7500
<b>GAUDRY Veronique</b> (Modane ferr.bsi), CONTRÔLEUR 2E CL DGDDI	500	1500	7500
<b>GENTON Sebastien</b> (Modane ferr.bsi), CONTRÔLEUR 2E CL DGDDI	500	1500	7500
<b>GILABERT Jean-Marie</b> (Modane ferr.bsi), Agent de constatation ppal 2ème classe DGDDI	500	1500	7500
<b>GINER Tony</b> (Modane ferr.bsi), Agent de constatation ppal 2ème classe DGDDI	500	1500	7500
<b>LOUBET Nathalie</b> (Modane ferr.bsi), CONTRÔLEUR PRINCIPAL DGDDI	500	1500	7500
<b>MOROTTI Thomas</b> (Modane ferr.bsi), Agent de constatation ppal 2ème classe DGDDI	500	1500	7500
<b>PLISZCZAK Dimitri</b> (Modane ferr.bsi), CONTRÔLEUR 2E CL DGDDI	500	1500	7500
<b>THIRION Marjorie</b> (Modane ferr.bsi), CONTRÔLEUR 2E CL DGDDI	500	1500	7500



Liberté • Égalité • Fraternité

RÉPUBLIQUE FRANÇAISE

DIRECTION GÉNÉRALE DES DOUANES  
ET DROITS INDIRECTS

CHAMBERY, LE 2 AVR. 2020

*DR Chambéry*  
1 RUE WALDECK ROUSSEAU  
73011 CHAMBERY  
Site Internet : [www.douane.gouv.fr](http://www.douane.gouv.fr)

Affaire suivie par : ROYAL Veronique  
Téléphone : 09 70 27 34 36  
Télécopie : 04 79 85 28 61  
Mél : [dr-chambery@douane.finances.gouv.fr](mailto:dr-chambery@douane.finances.gouv.fr)

Version anonymisée de la décision 2020/1 du directeur régional à CHAMBERY portant subdélégation de la signature du directeur interrégional à LYON dans les domaines gracieux et contentieux en matière de contributions indirectes ainsi que pour les transactions en matière de douane et de manquement à l'obligation déclarative.

Vu le code général des impôts et notamment son article 408 de l'annexe II et ses articles 212 et suivants de l'annexe IV ;

Vu le code des douanes et notamment ses articles 350 et 451 ;

Vu le décret 78-1297 du 28 décembre 1978 modifié relatif à l'exercice du droit de transaction en matière d'infractions douanières ou relatives aux relations financières avec l'étranger ou d'infractions à l'obligation déclarative des sommes, titres ou valeurs en provenance ou à destination d'un État membre de l'Union européenne ou d'un État tiers à l'Union européenne.

Décide

Article 1er – Délégation est donnée aux agents dont les numéro de commission d'emploi, service ou unité d'affectation et grade figurent en annexe I de la présente décision à l'effet de signer, au nom du directeur interrégional à LYON, les décisions de nature contentieuse (décharge de droits suite à réclamation, décision sur les contestations en matière de recouvrement des articles L 281 et L 283 du livre des procédures fiscales, rejet d'une réclamation, restitution ou remboursement de droits suite à erreur sur l'assiette, réduction de droits suite à erreur de calcul) en matière de contributions indirectes, et pour les montants maximaux qui sont mentionnés, dans cette même annexe I, en euros ou pour des montants illimités.

Article 2 - Délégation est donnée aux agents dont les numéro de commission d'emploi, service ou unité d'affectation et grade figurent en annexe II de la présente décision à l'effet de signer, au nom du directeur interrégional à LYON, les décisions de nature gracieuse (décision sur les demandes de décharge de responsabilité solidaire de l'article L247 du livre des procédures fiscales, modération d'amende fiscale, de majoration ou d'intérêt de retard, rejet d'une demande de remise, d'une demande de modération ou d'une demande de transaction, remise d'amende fiscale, de majoration d'impôts ou d'intérêt de retard, acceptation d'une demande et conclusion d'une transaction) en matière de contributions indirectes, et pour les montants maximaux qui sont mentionnés dans cette même annexe II en euros ou pour des montants illimités.

Article 3 – Délégation est donnée aux agents dont les numéro de commission d'emploi, service ou unité d'affectation et grade figurent en annexe III de la présente décision à l'effet de signer, au nom du directeur interrégional à LYON, les procédures de règlement simplifié en matière de contributions indirectes, et pour les montants de droits compromis, de droits fraudés, d'amende et de valeur des marchandises qui sont mentionnés en euros dans cette même annexe III.

Article 4 – Délégation est donnée aux agents dont les numéro de commission d'emploi, service ou unité d'affectation et grade figurent en annexe IV de la présente décision à l'effet de signer, au nom du directeur interrégional à LYON, les actes transactionnels définitifs de type procédure de règlement simplifié et les ratifications d'actes transactionnels provisoires en matière de délit douanier, et pour les montants qui sont mentionnés dans cette même annexe IV en euros ou sont illimités.

Article 5 – Délégation est donnée aux agents dont les numéro de commission d'emploi, service ou unité d'affectation et grade figurent en annexe V de la présente décision à l'effet de signer, au nom du directeur interrégional à LYON, les actes transactionnels définitifs et les ratifications d'actes transactionnels provisoires en matière de contravention douanière, et pour les montants qui sont mentionnés dans cette même annexe V en euros ou sont illimités.

Article 6 – Délégation est donnée aux agents dont les numéro de commission d'emploi, service ou unité d'affectation et grade figurent en annexe VI de la présente décision à l'effet de signer, au nom du directeur interrégional à LYON, les actes transactionnels définitifs et les ratifications d'actes transactionnels provisoires en matière de manquement à l'obligation déclarative, et pour les montants qui sont mentionnés dans cette même annexe VI en euros ou sont illimités.

Article 7 – Délégation est donnée aux agents dont les numéro de commission d'emploi, service ou unité d'affectation et grade figurent en annexe VII de la présente décision à l'effet de signer, au nom du directeur interrégional à LYON, les transactions simplifiées 406 en matière de délit douanier, et pour les montants d'amende, de droits et taxes ainsi que de valeur des marchandises qui sont mentionnés en euros dans cette même annexe VII.

Article 8 – Délégation est donnée aux agents dont les numéro de commission d'emploi, service ou unité d'affectation et grade figurent en annexe VIII de la présente décision à l'effet de signer, au nom du directeur interrégional à LYON, les transactions simplifiées 406 en matière de contravention douanière, et pour les montants d'amende, de droits et taxes ainsi que de valeur des marchandises qui sont mentionnés en euros dans cette même annexe VIII.



**Version anonymisée de l'Annexe I à la décision n° 2020/1 du 2 avr. 2020 du directeur régional  
TESTANIERE Franck**

**Liste anonymisée des agents des douanes recevant délégation de signature**

**La présente version anonymisée de l'annexe I reproduit la liste des agents qui bénéficient d'une délégation de signature, dans un ordre différent de celui de la version non anonymisée de ladite annexe. Aucune correspondance entre une identité réelle d'un agent des douanes et son équivalent sous une forme anonymisée, n'est possible.**

ATTENTION : toute révélation des nom, prénom du bénéficiaire d'une autorisation d'anonymisation est punie de cinq ans d'emprisonnement et de 75 000 euros d'amende (article 15-4 du code de procédure pénale)

**En matière contentieuse (contributions indirectes)**

Décharge : *Décision de décharge de droits*

Recouvrement : *Décision sur une contestation de recouvrement pour un montant maximal de*

Rejet : *Décision de rejet d'une réclamation*

Restitution : *Décision de restitution, remboursement*

Réduction : *Décision de réduction*

Numéro de commission d'emploi, service ou unité d'affectation et grade	Décharge	Recouvrement	Rejet	Restitution	Réduction
--	----------	--------------	-------	-------------	-----------

*L'anonymisation n'étant pas applicable en matière de contributions indirectes et de réglementations assimilées, aucune information n'est disponible pour cette annexe*

**Version anonymisée de l'Annexe II à la décision n° 2020/1 du 2 avr. 2020 du directeur régional  
TESTANIERE Franck**

**Liste anonymisée des agents des douanes recevant délégation de signature**

**La présente version anonymisée de l'annexe II reproduit la liste des agents qui bénéficient d'une délégation de signature, dans un ordre différent de celui de la version non anonymisée de ladite annexe. Aucune correspondance entre une identité réelle d'un agent des douanes et son équivalent sous une forme anonymisée, n'est possible.**

ATTENTION : toute révélation des nom, prénom du bénéficiaire d'une autorisation d'anonymisation est punie de cinq ans d'emprisonnement et de 75 000 euros d'amende (article 15-4 du code de procédure pénale)

**En matière gracieuse (contributions indirectes)**

Décharge : *Décision sur les demandes de décharge de responsabilité solidaire de l'article L247 du livre des procédures fiscales*

Modération : *Décision de modération d'amende fiscale ou de majoration*

Rejet : *Décision de rejet d'une remise, d'une modération ou de demande d'une transaction*

Remise : *Décision de remise d'amende fiscale ou de majoration d'impôts*

Transaction 4822bis : *Décision d'acceptation d'une demande de transaction*

Numéro de commission d'emploi, service ou unité d'affectation et grade	Décharge	Modération	Rejet	Remise	Transaction
---	----------	------------	-------	--------	-------------

*L'anonymisation n'étant pas applicable en matière de contributions indirectes et de réglementations assimilées, aucune information n'est disponible pour cette annexe*

**Version anonymisée de l'Annexe III à la décision n° 2020/1 du 2 avr. 2020 du directeur régional  
TESTANIERE Franck**

**Liste anonymisée des agents des douanes recevant délégation de signature**

**La présente version anonymisée de l'annexe III reproduit la liste des agents qui bénéficient d'une délégation de signature, dans un ordre différent de celui de la version non anonymisée de ladite annexe. Aucune correspondance entre une identité réelle d'un agent des douanes et son équivalent sous une forme anonymisée, n'est possible.**

ATTENTION : toute révélation des nom, prénom du bénéficiaire d'une autorisation d'anonymisation est punie de cinq ans d'emprisonnement et de 75 000 euros d'amende (article 15-4 du code de procédure pénale)

**En matière de contributions indirectes et de réglementations assimilées : transaction simplifiée - 4823 bis**

**« PRS »**

Droits compromis : *Montant des droits compromis n'excède pas*

Droits fraudés : *Montant des droits fraudés n'excède pas*

Montant de l'amende : *Montant de l'amende n'excède pas*

Valeur des marchandises : *Montant de la valeur de la marchandise servant de calcul à la pénalité proportionnelle n'excède pas*

Numéro de commission d'emploi, service ou unité d'affectation et grade	Droits compromis	Droits fraudés	Montant de l'amende	Valeur des marchandises
---	---------------------	----------------	------------------------	----------------------------

*L'anonymisation n'étant pas applicable en matière de contributions indirectes et de réglementations assimilées, aucune information n'est disponible pour cette annexe*

**Version anonymisée de l'Annexe IV à la décision n° 2020/1 du 2 avr. 2020 du directeur régional  
TESTANIERE Franck**

**Liste anonymisée des agents des douanes recevant délégation de signature**

**La présente version anonymisée de l'annexe IV reproduit la liste des agents qui bénéficient d'une délégation de signature, dans un ordre différent de celui de la version non anonymisée de ladite annexe. Aucune correspondance entre une identité réelle d'un agent des douanes et son équivalent sous une forme anonymisée, n'est possible.**

ATTENTION : toute révélation des nom, prénom du bénéficiaire d'une autorisation d'anonymisation est punie de cinq ans d'emprisonnement et de 75 000 euros d'amende (article 15-4 du code de procédure pénale)

**En délit douanier : transaction « 420 D », « 420 », « 421 »**

Montant de l'amende : *Montant de l'amende n'excède pas*

Montant droits et taxes : *Montant des droits et taxes compromis n'excède pas*

Valeur des marchandises : *Montant de la valeur des marchandises de fraude n'excède pas*

Numéro de commission d'emploi, service ou unité d'affectation et grade	Montant de l'amende	Montant droits et taxes	Valeur des marchandises
<b>Matricule 17478</b> (Chamonix bsi), INSPECTEUR REGIONAL DE 2EME CL DGDDI	2000	10000	20000
<b>Matricule 18057</b> (Grenoble bureau), CONTRÔLEUR PRINCIPAL DGDDI	2000	10000	20000
<b>Matricule 25941</b> (Grenoble bureau), INSPECTEUR REGIONAL DE 1ERE CL DGDDI	2000	10000	20000
<b>Matricule 37829</b> (Chambery bureau), CONTRÔLEUR PRINCIPAL DGDDI	2000	10000	20000
<b>Matricule 38040</b> (Modane bsi), CONTRÔLEUR PRINCIPAL DGDDI	2000	10000	20000
<b>Matricule 38163</b> (Chambery bureau), CONTRÔLEUR PRINCIPAL DGDDI	2000	10000	20000
<b>Matricule 38844</b> (Montmelian bsi), Agent de constatation ppal 1ère classe DGDDI	2000	10000	20000
<b>Matricule 39731</b> (Chambery bureau), Agent de constatation ppal 1ère classe DGDDI	2000	10000	20000
<b>Matricule 40062</b> (Grenoble bsi), CONTRÔLEUR PRINCIPAL DGDDI	2000	10000	20000
<b>Matricule 40194</b> (Montmelian bsi), Agent de constatation ppal 1ère classe DGDDI	2000	10000	20000
<b>Matricule 40466</b> (Montmelian bsi), CONTRÔLEUR PRINCIPAL DGDDI	2000	10000	20000
<b>Matricule 40781</b> (Grenoble bureau), CONTRÔLEUR PRINCIPAL DGDDI	2000	10000	20000
<b>Matricule 40986</b> (Grenoble bsi), Agent de constatation ppal 1ère classe DGDDI	2000	10000	20000
<b>Matricule 41169</b> (Montmelian bsi), Agent de constatation ppal 1ère classe DGDDI	2000	10000	20000
<b>Matricule 41243</b> (Grenoble bureau), CONTRÔLEUR PRINCIPAL DGDDI	2000	10000	20000
<b>Matricule 41360</b> (Modane ferr.bsi), CONTRÔLEUR PRINCIPAL DGDDI	2000	10000	20000
<b>Matricule 41518</b> (Grenoble bsi), CONTRÔLEUR PRINCIPAL DGDDI	2000	10000	20000
<b>Matricule 41626</b> (Grenoble bureau), CONTRÔLEUR PRINCIPAL DGDDI	2000	10000	20000
<b>Matricule 42068</b> (Modane bsi), CONTRÔLEUR 2E CL DGDDI	2000	10000	20000
<b>Matricule 42484</b> (Montmelian bsi), CONTRÔLEUR PRINCIPAL DGDDI	2000	10000	20000
<b>Matricule 42944</b> (Chamonix bsi), INSPECTEUR DGDDI	2000	10000	20000
<b>Matricule 43112</b> (Modane bsi), Agent de constatation ppal 1ère classe DGDDI	2000	10000	20000
<b>Matricule 43982</b> (Chamonix bsi), CONTRÔLEUR 1ERE CL DGDDI	2000	10000	20000
<b>Matricule 44038</b> (Montmelian bsi), Agent de constatation ppal 1ère classe DGDDI	2000	10000	20000

<b>Matricule 44182</b> (Montmelian bsi), INSPECTEUR DGDDI	2000	10000	20000
<b>Matricule 44226</b> (Grenoble bsi), CONTRÔLEUR PRINCIPAL DGDDI	2000	10000	20000
<b>Matricule 44251</b> (Grenoble bsi), Agent de constatation ppal 1ère classe DGDDI	2000	10000	20000
<b>Matricule 44570</b> (Modane bsi), CONTRÔLEUR PRINCIPAL DGDDI	2000	10000	20000
<b>Matricule 44976</b> (Montmelian bsi), Agent de constatation ppal 1ère classe DGDDI	2000	10000	20000
<b>Matricule 45647</b> (Chambery bureau), INSPECTEUR REGIONAL DE 2EME CL DGDDI	2000	10000	20000
<b>Matricule 45669</b> (Montmelian bsi), CONTRÔLEUR 1ERE CL DGDDI	2000	10000	20000
<b>Matricule 45721</b> (Grenoble bureau), CONTRÔLEUR PRINCIPAL DGDDI	2000	10000	20000
<b>Matricule 45738</b> (Grenoble bsi), CONTRÔLEUR PRINCIPAL DGDDI	2000	10000	20000
<b>Matricule 46352</b> (Montmelian bsi), CONTRÔLEUR 1ERE CL DGDDI	2000	10000	20000
<b>Matricule 46380</b> (Montmelian bsi), CONTRÔLEUR 1ERE CL DGDDI	2000	10000	20000
<b>Matricule 46510</b> (Grenoble bsi), Agent de constatation ppal 1ère classe DGDDI	2000	10000	20000
<b>Matricule 46672</b> (Montmelian bsi), CONTRÔLEUR PRINCIPAL DGDDI	2000	10000	20000
<b>Matricule 46674</b> (Modane bsi), INSPECTEUR REGIONAL DE 3EME CL DGDDI	2000	10000	20000
<b>Matricule 46678</b> (Montmelian bsi), CONTRÔLEUR 1ERE CL DGDDI	2000	10000	20000
<b>Matricule 46694</b> (Montmelian bsi), CONTRÔLEUR PRINCIPAL DGDDI	2000	10000	20000
<b>Matricule 46696</b> (Montmelian bsi), CONTRÔLEUR PRINCIPAL DGDDI	2000	10000	20000
<b>Matricule 46790</b> (Montmelian bsi), CONTRÔLEUR PRINCIPAL DGDDI	2000	10000	20000
<b>Matricule 46818</b> (Modane ferr.bsi), CONTRÔLEUR PRINCIPAL DGDDI	2000	10000	20000
<b>Matricule 47345</b> (Montmelian bsi), Agent de constatation ppal 1ère classe DGDDI	2000	10000	20000
<b>Matricule 50150</b> (Grenoble bsi), CONTRÔLEUR 1ERE CL DGDDI	2000	10000	20000
<b>Matricule 50272</b> (Chamonix bsi), CONTRÔLEUR PRINCIPAL DGDDI	2000	10000	20000
<b>Matricule 50684</b> (Grenoble bureau), CONTRÔLEUR PRINCIPAL DGDDI	2000	10000	20000
<b>Matricule 50690</b> (Grenoble bsi), CONTRÔLEUR PRINCIPAL DGDDI	2000	10000	20000
<b>Matricule 51019</b> (Montmelian bsi), CONTRÔLEUR PRINCIPAL DGDDI	2000	10000	20000
<b>Matricule 51232</b> (Chambery bureau), CONTRÔLEUR 1ERE CL DGDDI	2000	10000	20000
<b>Matricule 51386</b> (Montmelian bsi), CONTRÔLEUR PRINCIPAL DGDDI	2000	10000	20000
<b>Matricule 51476</b> (Grenoble bsi), CONTRÔLEUR 1ERE CL DGDDI	2000	10000	20000
<b>Matricule 51546</b> (Chamonix bsi), Agent de constatation ppal 1ère classe DGDDI	2000	10000	20000
<b>Matricule 51656</b> (Modane bsi), CONTRÔLEUR PRINCIPAL DGDDI	2000	10000	20000
<b>Matricule 51686</b> (Montmelian bsi), CONTRÔLEUR PRINCIPAL DGDDI	2000	10000	20000
<b>Matricule 51908</b> (Grenoble bsi), CONTRÔLEUR PRINCIPAL DGDDI	2000	10000	20000
<b>Matricule 51944</b> (Montmelian bsi), CONTRÔLEUR PRINCIPAL DGDDI	2000	10000	20000
<b>Matricule 52290</b> (Grenoble bsi), CONTRÔLEUR PRINCIPAL DGDDI	2000	10000	20000
<b>Matricule 52292</b> (Chambery bureau), CONTRÔLEUR 1ERE CL DGDDI	2000	10000	20000
<b>Matricule 52623</b> (Grenoble bureau), CONTRÔLEUR 1ERE CL DGDDI	2000	10000	20000
<b>Matricule 52662</b> (Montmelian bsi), CONTRÔLEUR PRINCIPAL DGDDI	2000	10000	20000
<b>Matricule 52916</b> (Montmelian bsi), CONTRÔLEUR 2E CL DGDDI	2000	10000	20000
<b>Matricule 53302</b> (Chambery bureau), INSPECTEUR DGDDI	2000	10000	20000
<b>Matricule 53354</b> (Montmelian bsi), CONTRÔLEUR PRINCIPAL DGDDI	2000	10000	20000

<b>Matricule 53372</b> (Montmelian bsi), CONTRÔLEUR 1ERE CL DGDDI	2000	10000	20000
<b>Matricule 53374</b> (Montmelian bsi), Agent de constatation ppal 2ème classe DGDDI	2000	10000	20000
<b>Matricule 53518</b> (Montmelian bsi), CONTRÔLEUR PRINCIPAL DGDDI	2000	10000	20000
<b>Matricule 53711</b> (Chamonix bsi), Agent de constatation ppal 1ère classe DGDDI	2000	10000	20000
<b>Matricule 53797</b> (Grenoble bureau), INSPECTEUR REGIONAL DE 3EME CL DGDDI	2000	10000	20000
<b>Matricule 54336</b> (Montmelian bsi), CONTRÔLEUR PRINCIPAL DGDDI	2000	10000	20000
<b>Matricule 54358</b> (Modane ferr.bsi), Agent de constatation ppal 2ème classe DGDDI	2000	10000	20000
<b>Matricule 54569</b> (Chamonix bsi), Agent de constatation ppal 1ère classe DGDDI	2000	10000	20000
<b>Matricule 54677</b> (Grenoble bureau), INSPECTEUR DGDDI	2000	10000	20000
<b>Matricule 54680</b> (Grenoble bsi), CONTRÔLEUR 1ERE CL DGDDI	2000	10000	20000
<b>Matricule 54860</b> (Grenoble bsi), CONTRÔLEUR PRINCIPAL DGDDI	2000	10000	20000
<b>Matricule 54866</b> (Modane bsi), CONTRÔLEUR 1ERE CL DGDDI	2000	10000	20000
<b>Matricule 54980</b> (Grenoble bsi), INSPECTEUR DGDDI	2000	10000	20000
<b>Matricule 55010</b> (Chambery bureau), CONTRÔLEUR 2E CL DGDDI	2000	10000	20000
<b>Matricule 55140</b> (Montmelian bsi), Agent de constatation ppal 2ème classe DGDDI	2000	10000	20000
<b>Matricule 55350</b> (Modane bsi), CONTRÔLEUR 2E CL DGDDI	2000	10000	20000
<b>Matricule 55382</b> (Montmelian bsi), CONTRÔLEUR PRINCIPAL DGDDI	2000	10000	20000
<b>Matricule 55410</b> (Montmelian bsi), Agent de constatation ppal 2ème classe DGDDI	2000	10000	20000
<b>Matricule 55478</b> (Montmelian bsi), Agent de constatation ppal 2ème classe DGDDI	2000	10000	20000
<b>Matricule 56014</b> (Montmelian bsi), CONTRÔLEUR PRINCIPAL DGDDI	2000	10000	20000
<b>Matricule 56126</b> (Grenoble bsi), Agent de constatation ppal 1ère classe DGDDI	2000	10000	20000
<b>Matricule 56288</b> (Grenoble bsi), CONTRÔLEUR 1ERE CL DGDDI	2000	10000	20000
<b>Matricule 56310</b> (Grenoble bureau), CONTRÔLEUR 1ERE CL DGDDI	2000	10000	20000
<b>Matricule 56363</b> (Grenoble bureau), INSPECTEUR DGDDI	2000	10000	20000
<b>Matricule 56394</b> (Chamonix bsi), CONTRÔLEUR 2E CL DGDDI	2000	10000	20000
<b>Matricule 56466</b> (Montmelian bsi), Agent de constatation ppal 1ère classe DGDDI	2000	10000	20000
<b>Matricule 56584</b> (Montmelian bsi), CONTRÔLEUR 2E CL DGDDI	2000	10000	20000
<b>Matricule 56600</b> (Montmelian bsi), Agent de constatation ppal 2ème classe DGDDI	2000	10000	20000
<b>Matricule 56724</b> (Chamonix bsi), Agent de constatation ppal 1ère classe DGDDI	2000	10000	20000
<b>Matricule 56732</b> (Montmelian bsi), CONTRÔLEUR 1ERE CL DGDDI	2000	10000	20000
<b>Matricule 56870</b> (Montmelian bsi), CONTRÔLEUR PRINCIPAL DGDDI	2000	10000	20000
<b>Matricule 56885</b> (Chamonix bsi), CONTRÔLEUR PRINCIPAL DGDDI	2000	10000	20000
<b>Matricule 57104</b> (Montmelian bsi), Agent de constatation ppal 1ère classe DGDDI	2000	10000	20000
<b>Matricule 57114</b> (Montmelian bsi), Agent de constatation ppal 2ème classe DGDDI	2000	10000	20000
<b>Matricule 57156</b> (Montmelian bsi), Agent de constatation ppal 1ère classe DGDDI	2000	10000	20000

<b>Matricule 57376</b> (Modane bsi), CONTRÔLEUR 2E CL DGDDI	2000	10000	20000
<b>Matricule 57478</b> (Montmelian bsi), Agent de constatation ppal 2ème classe DGDDI	2000	10000	20000
<b>Matricule 57497</b> (Grenoble bureau), CONTRÔLEUR 2E CL DGDDI	2000	10000	20000
<b>Matricule 57528</b> (Montmelian bsi), CONTRÔLEUR PRINCIPAL DGDDI	2000	10000	20000
<b>Matricule 57550</b> (Modane bsi), CONTRÔLEUR PRINCIPAL DGDDI	2000	10000	20000
<b>Matricule 57636</b> (Modane bsi), CONTRÔLEUR PRINCIPAL DGDDI	2000	10000	20000
<b>Matricule 58120</b> (Modane bsi), CONTRÔLEUR 1ERE CL DGDDI	2000	10000	20000
<b>Matricule 58180</b> (Montmelian bsi), CONTRÔLEUR PRINCIPAL DGDDI	2000	10000	20000
<b>Matricule 58202</b> (Chambery bureau), INSPECTEUR DGDDI	2000	10000	20000
<b>Matricule 58404</b> (Montmelian bsi), Agent de constatation ppal 1ère classe DGDDI	2000	10000	20000
<b>Matricule 58502</b> (Modane bsi), Agent de constatation ppal 2ème classe DGDDI	2000	10000	20000
<b>Matricule 58506</b> (Modane ferr.bsi), CONTRÔLEUR 2E CL DGDDI	2000	10000	20000
<b>Matricule 58570</b> (Montmelian bsi), Agent de constatation ppal 2ème classe DGDDI	2000	10000	20000
<b>Matricule 58712</b> (Chamonix bsi), Agent de constatation ppal 2ème classe DGDDI	2000	10000	20000
<b>Matricule 58776</b> (Modane bsi), Agent de constatation ppal 2ème classe DGDDI	2000	10000	20000
<b>Matricule 59009</b> (Grenoble bureau), CONTRÔLEUR 1ERE CL DGDDI	2000	10000	20000
<b>Matricule 59108</b> (Montmelian bsi), CONTRÔLEUR PRINCIPAL DGDDI	2000	10000	20000
<b>Matricule 59298</b> (Modane ferr.bsi), CONTRÔLEUR 2E CL DGDDI	2000	10000	20000
<b>Matricule 59786</b> (Montmelian bsi), CONTRÔLEUR PRINCIPAL DGDDI	2000	10000	20000
<b>Matricule 59984</b> (Grenoble bsi), CONTRÔLEUR PRINCIPAL DGDDI	2000	10000	20000
<b>Matricule 60102</b> (Grenoble bsi), Agent de constatation ppal 2ème classe DGDDI	2000	10000	20000
<b>Matricule 60244</b> (Montmelian bsi), CONTRÔLEUR 2E CL DGDDI	2000	10000	20000
<b>Matricule 60272</b> (Montmelian bsi), Agent de constatation ppal 2ème classe DGDDI	2000	10000	20000
<b>Matricule 60418</b> (Modane ferr.bsi), CONTRÔLEUR 2E CL DGDDI	2000	10000	20000
<b>Matricule 60482</b> (Chamonix bsi), CONTRÔLEUR 2E CL DGDDI	2000	10000	20000
<b>Matricule 60522</b> (Chamonix bsi), CONTRÔLEUR 2E CL DGDDI	2000	10000	20000
<b>Matricule 60548</b> (Modane ferr.bsi), CONTRÔLEUR 2E CL DGDDI	2000	10000	20000
<b>Matricule 60590</b> (Modane ferr.bsi), Agent de constatation ppal 2ème classe DGDDI	2000	10000	20000
<b>Matricule 60660</b> (Chamonix bsi), CONTRÔLEUR 2E CL DGDDI	2000	10000	20000
<b>Matricule 60794</b> (Grenoble bsi), CONTRÔLEUR 2E CL DGDDI	2000	10000	20000
<b>Matricule 60812</b> (Grenoble bsi), Agent de constatation ppal 2ème classe DGDDI	2000	10000	20000
<b>Matricule 60824</b> (Grenoble bureau), Agent de constatation ppal 2ème classe DGDDI	2000	10000	20000
<b>Matricule 60836</b> (Grenoble bsi), CONTRÔLEUR 2E CL DGDDI	2000	10000	20000
<b>Matricule 60860</b> (Chamonix bsi), Agent de constatation ppal 2ème classe DGDDI	2000	10000	20000
<b>Matricule 60894</b> (Modane bsi), CONTRÔLEUR 2E CL DGDDI	2000	10000	20000
<b>Matricule 60914</b> (Modane bsi), CONTRÔLEUR 2E CL DGDDI	2000	10000	20000
<b>Matricule 61478</b> (Grenoble bsi), CONTRÔLEUR 2E CL DGDDI	2000	10000	20000
<b>Matricule 61652</b> (Chamonix bsi), Agent de constatation ppal 2ème classe DGDDI	2000	10000	20000
<b>Matricule 61720</b> (Chamonix bsi), CONTRÔLEUR 2E CL DGDDI	2000	10000	20000

<b>Matricule 61812</b> (Grenoble bsi), CONTRÔLEUR 2E CL DGDDI	2000	10000	20000
<b>Matricule 61958</b> (Chamonix bsi), Agent de constatation ppal 2ème classe DGDDI	2000	10000	20000
<b>Matricule 62054</b> (Montmelian bsi), Agent de constatation ppal 2ème classe DGDDI	2000	10000	20000
<b>Matricule 62060</b> (Montmelian bsi), Agent de constatation ppal 2ème classe DGDDI	2000	10000	20000
<b>Matricule 62068</b> (Grenoble bsi), Agent de constatation ppal 2ème classe DGDDI	2000	10000	20000
<b>Matricule 62108</b> (Modane ferr.bsi), Agent de constatation ppal 2ème classe DGDDI	2000	10000	20000
<b>Matricule 62112</b> (Chamonix bsi), Agent de constatation ppal 2ème classe DGDDI	2000	10000	20000
<b>Matricule 62122</b> (Modane ferr.bsi), CONTRÔLEUR 2E CL DGDDI	2000	10000	20000
<b>Matricule 62230</b> (Grenoble bsi), Agent de constatation ppal 2ème classe DGDDI	2000	10000	20000
<b>Matricule 62282</b> (Grenoble bsi), Agent de constatation ppal 2ème classe DGDDI	2000	10000	20000
<b>Matricule 62508</b> (Modane bsi), Agent de constatation ppal 2ème classe DGDDI	2000	10000	20000
<b>Matricule 62566</b> (Grenoble bsi), Agent de constatation ppal 2ème classe DGDDI	2000	10000	20000
<b>Matricule 62616</b> (Chamonix bsi), Agent de constatation ppal 2ème classe DGDDI	2000	10000	20000
<b>Matricule 62660</b> (Modane ferr.bsi), Agent de constatation ppal 2ème classe DGDDI	2000	10000	20000
<b>Matricule 62666</b> (Chamonix bsi), Agent de constatation ppal 2ème classe DGDDI	2000	10000	20000
<b>Matricule 62740</b> (Grenoble bsi), Agent de constatation ppal 2ème classe DGDDI	2000	10000	20000
<b>Matricule 62784</b> (Modane bsi), Agent de constatation ppal 2ème classe DGDDI	2000	10000	20000
<b>Matricule 62796</b> (Grenoble bsi), CONTRÔLEUR 2E CL DGDDI	2000	10000	20000
<b>Matricule 62812</b> (Chamonix bsi), CONTRÔLEUR 2E CL DGDDI	2000	10000	20000
<b>Matricule 62944</b> (Modane bsi), CONTRÔLEUR 2E CL DGDDI	2000	10000	20000
<b>Matricule 63018</b> (Montmelian bsi), CONTRÔLEUR 2E CL DGDDI	2000	10000	20000
<b>Matricule 63020</b> (Modane bsi), CONTRÔLEUR 2E CL DGDDI	2000	10000	20000
<b>Matricule 63032</b> (Modane ferr.bsi), CONTRÔLEUR PRINCIPAL DGDDI	2000	10000	20000
<b>Matricule 63050</b> (Montmelian bsi), CONTRÔLEUR 2E CL DGDDI	2000	10000	20000
<b>Matricule 63072</b> (Montmelian bsi), CONTRÔLEUR 2E CL DGDDI	2000	10000	20000
<b>Matricule 63076</b> (Montmelian bsi), CONTRÔLEUR 2E CL DGDDI	2000	10000	20000
<b>Matricule 63160</b> (Chamonix bsi), CONTRÔLEUR 2E CL DGDDI	2000	10000	20000
<b>Matricule 63202</b> (Montmelian bsi), CONTRÔLEUR 2E CL DGDDI	2000	10000	20000
<b>Matricule 63218</b> (Modane bsi), CONTRÔLEUR 2E CL DGDDI	2000	10000	20000
<b>Matricule 63222</b> (Modane bsi), CONTRÔLEUR 2E CL DGDDI	2000	10000	20000
<b>Matricule 63374</b> (Grenoble bsi), Agent de constatation ppal 2ème classe DGDDI	2000	10000	20000
<b>Matricule 63428</b> (Chamonix bsi), Agent de constatation ppal 2ème classe DGDDI	2000	10000	20000
<b>Matricule 63462</b> (Chamonix bsi), Agent de constatation ppal 2ème classe DGDDI	2000	10000	20000
<b>Matricule 63496</b> (Montmelian bsi), Agent de constatation ppal 2ème classe DGDDI	2000	10000	20000
<b>Matricule 63542</b> (Montmelian bsi), Agent de constatation ppal 2ème classe DGDDI	2000	10000	20000
<b>Matricule 63596</b> (Modane ferr.bsi), Agent de constatation ppal 2ème classe DGDDI	2000	10000	20000
<b>Matricule 63722</b> (Montmelian bsi), CONTRÔLEUR 2E CL DGDDI	2000	10000	20000
<b>Matricule 63788</b> (Grenoble bsi), CONTRÔLEUR 2E CL DGDDI	2000	10000	20000



<b>Matricule 63846</b> (Modane ferr.bsi), Agent de constatation ppal 2ème classe DGDDI	2000	10000	20000
<b>Matricule 63882</b> (Chamonix bsi), Agent de constatation ppal 2ème classe DGDDI	2000	10000	20000
<b>Matricule 63920</b> (Grenoble bsi), Agent de constatation ppal 2ème classe DGDDI	2000	10000	20000
<b>Matricule 63936</b> (Grenoble bsi), Agent de constatation ppal 2ème classe DGDDI	2000	10000	20000
<b>Matricule 64000</b> (Grenoble bsi), Agent de constatation ppal 2ème classe DGDDI	2000	10000	20000
<b>Matricule 64014</b> (Grenoble bsi), Agent de constatation ppal 2ème classe DGDDI	2000	10000	20000
<b>Matricule 64020</b> (Chamonix bsi), Agent de constatation ppal 2ème classe DGDDI	2000	10000	20000
<b>Matricule 64068</b> (Chamonix bsi), Agent de constatation ppal 2ème classe DGDDI	2000	10000	20000
<b>Matricule 64100</b> (Grenoble bsi), Agent de constatation ppal 2ème classe DGDDI	2000	10000	20000
<b>Matricule 64120</b> (Chamonix bsi), Agent de constatation ppal 2ème classe DGDDI	2000	10000	20000
<b>Matricule 64190</b> (Modane bsi), Agent de constatation ppal 2ème classe DGDDI	2000	10000	20000
<b>Matricule 64202</b> (Chamonix bsi), Agent de constatation ppal 2ème classe DGDDI	2000	10000	20000
<b>Matricule 64254</b> (Chamonix bsi), Agent de constatation ppal 2ème classe DGDDI	2000	10000	20000
<b>Matricule 64306</b> (Montmelian bsi), Agent de constatation ppal 2ème classe DGDDI	2000	10000	20000
<b>Matricule 64310</b> (Grenoble bsi), Agent de constatation ppal 2ème classe DGDDI	2000	10000	20000
<b>Matricule 64314</b> (Montmelian bsi), Agent de constatation ppal 2ème classe DGDDI	2000	10000	20000
<b>Matricule 64396</b> (Grenoble bsi), CONTRÔLEUR 2E CL DGDDI	2000	10000	20000
<b>Matricule 64434</b> (Chamonix bsi), CONTRÔLEUR 2E CL DGDDI	2000	10000	20000
<b>Matricule 64448</b> (Modane bsi), CONTRÔLEUR 2E CL DGDDI	2000	10000	20000
<b>Matricule 64524</b> (Chamonix bsi), CONTRÔLEUR 2E CL DGDDI	2000	10000	20000
<b>Matricule 64576</b> (Grenoble bsi), CONTRÔLEUR 2E CL DGDDI	2000	10000	20000
<b>Matricule 64590</b> (Grenoble bsi), CONTRÔLEUR 2E CL DGDDI	2000	10000	20000
<b>Matricule 64708</b> (Montmelian bsi), Agent de constatation ppal 2ème classe DGDDI	2000	10000	20000
<b>Matricule 64728</b> (Modane bsi), Agent de constatation ppal 2ème classe DGDDI	2000	10000	20000
<b>Matricule 64844</b> (Chamonix bsi), Agent de constatation ppal 2ème classe DGDDI	2000	10000	20000
<b>Matricule 64860</b> (Grenoble bsi), CONTRÔLEUR 2E CL DGDDI	2000	10000	20000
<b>Matricule 64864</b> (Modane bsi), Agent de constatation ppal 2ème classe DGDDI	2000	10000	20000
<b>Matricule 64866</b> (Grenoble bsi), Agent de constatation ppal 2ème classe DGDDI	2000	10000	20000
<b>Matricule 64872</b> (Chamonix bsi), Agent de constatation ppal 2ème classe DGDDI	2000	10000	20000
<b>Matricule 64894</b> (Chamonix bsi), Agent de constatation ppal 2ème classe DGDDI	2000	10000	20000
<b>Matricule 64910</b> (Montmelian bsi), Agent de constatation ppal 2ème classe DGDDI	2000	10000	20000
<b>Matricule 64966</b> (Grenoble bsi), CONTRÔLEUR 2E CL DGDDI	2000	10000	20000
<b>Matricule 65002</b> (Chamonix bsi), Agent de constatation ppal 2ème classe DGDDI	2000	10000	20000
<b>Matricule 65016</b> (Modane bsi), Agent de constatation ppal 2ème classe DGDDI	2000	10000	20000
<b>Matricule 65026</b> (Modane ferr.bsi), Agent de constatation ppal 2ème classe DGDDI	2000	10000	20000
<b>Matricule 65050</b> (Chamonix bsi), Agent de constatation ppal 2ème classe DGDDI	2000	10000	20000
<b>Matricule 65142</b> (Modane ferr.bsi), Agent de constatation ppal 2ème classe DGDDI	2000	10000	20000
<b>Matricule 65238</b> (Grenoble bsi), CONTRÔLEUR 2E CL DGDDI	2000	10000	20000

<b>Matricule 65248</b> (Montmelian bsi), CONTRÔLEUR 2E CL DGDDI	2000	10000	20000
<b>Matricule 65284</b> (Grenoble bsi), CONTRÔLEUR 2E CL DGDDI	2000	10000	20000
<b>Matricule 65318</b> (Modane bsi), CONTRÔLEUR 2E CL DGDDI	2000	10000	20000
<b>Matricule 65410</b> (Modane bsi), Agent de constatation ppal 2ème classe DGDDI	2000	10000	20000
<b>Matricule 65412</b> (Modane bsi), Agent de constatation ppal 2ème classe DGDDI	2000	10000	20000
<b>Matricule 65464</b> (Modane bsi), Agent de constatation ppal 2ème classe DGDDI	2000	10000	20000
<b>Matricule 65536</b> (Modane bsi), Agent de constatation ppal 2ème classe DGDDI	2000	10000	20000
<b>Matricule 65586</b> (Modane bsi), Agent de constatation ppal 2ème classe DGDDI	2000	10000	20000
<b>Matricule 65600</b> (Modane bsi), Agent de constatation ppal 2ème classe DGDDI	2000	10000	20000
<b>Matricule 65648</b> (Chamonix bsi), Agent de constatation ppal 2ème classe DGDDI	2000	10000	20000
<b>Matricule 65656</b> (Modane bsi), Agent de constatation ppal 2ème classe DGDDI	2000	10000	20000
<b>Matricule 65694</b> (Chamonix bsi), Agent de constatation ppal 2ème classe DGDDI	2000	10000	20000
<b>Matricule 65794</b> (Modane bsi), Agent de constatation ppal 2ème classe DGDDI	2000	10000	20000
<b>Matricule 65872</b> (Grenoble bsi), CONTRÔLEUR 2E CL DGDDI	2000	10000	20000
<b>Matricule 65876</b> (Chamonix bsi), CONTRÔLEUR 2E CL DGDDI	2000	10000	20000

Version anonymisée de l'Annexe V à la décision n° 2020/1 du 2 avr. 2020 du directeur régional  
*TESTANIERE Franck*

**Liste anonymisée des agents des douanes recevant délégation de signature**

La présente version anonymisée de l'annexe V reproduit la liste des agents qui bénéficient d'une délégation de signature, dans un ordre différent de celui de la version non anonymisée de ladite annexe. Aucune correspondance entre une identité réelle d'un agent des douanes et son équivalent sous une forme anonymisée, n'est possible.

ATTENTION : toute révélation des nom, prénom du bénéficiaire d'une autorisation d'anonymisation est punie de cinq ans d'emprisonnement et de 75 000 euros d'amende (article 15-4 du code de procédure pénale)

**En contravention douanière : transaction « 420 D », « 420 », « 421 »**

Montant de l'amende : *Montant de l'amende n'excède pas*

Montant droits et taxes : *Montant des droits et taxes compromis n'excède pas*

Valeur des marchandises : *Montant de la valeur des marchandises de fraude n'excède pas*

Numéro de commission d'emploi, service ou unité d'affectation et grade	Montant de l'amende	Montant droits et taxes	Valeur des marchandises
--	---------------------	-------------------------	-------------------------

*L'anonymisation n'étant pas applicable en matière de contravention douanière, aucune information n'est disponible pour cette annexe*

**Version anonymisée de l'Annexe VI à la décision n° 2020/1 du 2 avr. 2020 du directeur régional  
TESTANIERE Franck**

**Liste anonymisée des agents des douanes recevant délégation de signature**

**La présente version anonymisée de l'annexe VI reproduit la liste des agents qui bénéficient d'une délégation de signature, dans un ordre différent de celui de la version non anonymisée de ladite annexe. Aucune correspondance entre une identité réelle d'un agent des douanes et son équivalent sous une forme anonymisée, n'est possible.**

ATTENTION : toute révélation des nom, prénom du bénéficiaire d'une autorisation d'anonymisation est punie de cinq ans d'emprisonnement et de 75 000 euros d'amende (article 15-4 du code de procédure pénale)

**En matière de manquement à l'obligation déclarative : transaction « 420 D », « 420 », « 421 »**

Chèques, effets de commerce... : *Affaires portant sur des chèques de tous types, lettres de crédit et autres effets de commerce dont le montant n'excède pas*

Montant des billets, pièces... : *Affaires portant sur des billets de banque et des pièces de monnaie, des valeurs mobilières et autres titres négociables au porteur dont le montant n'excède pas*

Numéro de commission d'emploi, service ou unité d'affectation et grade	Chèques, effets de commerce...	Montant des billets, pièces...
--	--------------------------------	--------------------------------

*L'anonymisation n'étant pas applicable en matière de manquement à l'obligation déclarative, aucune information n'est disponible pour cette annexe*

**Version anonymisée de l'Annexe VII à la décision n° 2020/1 du 2 avr. 2020 du directeur régional  
TESTANIERE Franck**

**Liste anonymisée des agents des douanes recevant délégation de signature**

**La présente version anonymisée de l'annexe VII reproduit la liste des agents qui bénéficient d'une délégation de signature, dans un ordre différent de celui de la version non anonymisée de ladite annexe. Aucune correspondance entre une identité réelle d'un agent des douanes et son équivalent sous une forme anonymisée, n'est possible.**

ATTENTION : toute révélation des nom, prénom du bénéficiaire d'une autorisation d'anonymisation est punie de cinq ans d'emprisonnement et de 75 000 euros d'amende (article 15-4 du code de procédure pénale)

**En délit douanier : transaction simplifiée « 406 »**

Montant de l'amende : *Montant de l'amende n'excède pas*

Montant droits et taxes : *Montant des droits et taxes compromis n'excède pas*

Valeur des marchandises : *Montant de la valeur des marchandises de fraude n'excède pas*

Numéro de commission d'emploi, service ou unité d'affectation et grade	Montant de l'amende	Montant droits et taxes	Valeur des marchandises
<b>Matricule 17478</b> (Chamonix bsi), INSPECTEUR REGIONAL DE 2EME CL DGDDI	500	1500	7500
<b>Matricule 38040</b> (Modane bsi), CONTRÔLEUR PRINCIPAL DGDDI	500	1500	7500
<b>Matricule 38844</b> (Montmelian bsi), Agent de constatation ppal 1ère classe DGDDI	500	1500	7500
<b>Matricule 40062</b> (Grenoble bsi), CONTRÔLEUR PRINCIPAL DGDDI	500	1500	7500
<b>Matricule 40194</b> (Montmelian bsi), Agent de constatation ppal 1ère classe DGDDI	500	1500	7500
<b>Matricule 40466</b> (Montmelian bsi), CONTRÔLEUR PRINCIPAL DGDDI	500	1500	7500
<b>Matricule 40986</b> (Grenoble bsi), Agent de constatation ppal 1ère classe DGDDI	500	1500	7500
<b>Matricule 41169</b> (Montmelian bsi), Agent de constatation ppal 1ère classe DGDDI	500	1500	7500
<b>Matricule 41360</b> (Modane ferr.bsi), CONTRÔLEUR PRINCIPAL DGDDI	500	1500	7500
<b>Matricule 41518</b> (Grenoble bsi), CONTRÔLEUR PRINCIPAL DGDDI	500	1500	7500
<b>Matricule 42068</b> (Modane bsi), CONTRÔLEUR 2E CL DGDDI	500	1500	7500
<b>Matricule 42484</b> (Montmelian bsi), CONTRÔLEUR PRINCIPAL DGDDI	500	1500	7500
<b>Matricule 42944</b> (Chamonix bsi), INSPECTEUR DGDDI	500	1500	7500
<b>Matricule 43112</b> (Modane bsi), Agent de constatation ppal 1ère classe DGDDI	500	1500	7500
<b>Matricule 43982</b> (Chamonix bsi), CONTRÔLEUR 1ERE CL DGDDI	500	1500	7500
<b>Matricule 44038</b> (Montmelian bsi), Agent de constatation ppal 1ère classe DGDDI	500	1500	7500
<b>Matricule 44182</b> (Montmelian bsi), INSPECTEUR DGDDI	500	1500	7500
<b>Matricule 44226</b> (Grenoble bsi), CONTRÔLEUR PRINCIPAL DGDDI	500	1500	7500
<b>Matricule 44251</b> (Grenoble bsi), Agent de constatation ppal 1ère classe DGDDI	500	1500	7500
<b>Matricule 44570</b> (Modane bsi), CONTRÔLEUR PRINCIPAL DGDDI	500	1500	7500
<b>Matricule 44976</b> (Montmelian bsi), Agent de constatation ppal 1ère classe DGDDI	500	1500	7500
<b>Matricule 45669</b> (Montmelian bsi), CONTRÔLEUR 1ERE CL DGDDI	500	1500	7500
<b>Matricule 45738</b> (Grenoble bsi), CONTRÔLEUR PRINCIPAL DGDDI	500	1500	7500
<b>Matricule 46352</b> (Montmelian bsi), CONTRÔLEUR 1ERE CL DGDDI	500	1500	7500
<b>Matricule 46380</b> (Montmelian bsi), CONTRÔLEUR 1ERE CL DGDDI	500	1500	7500

<b>Matricule 46510</b> (Grenoble bsi), Agent de constatation ppal 1ère classe DGDDI	500	1500	7500
<b>Matricule 46672</b> (Montmelian bsi), CONTRÔLEUR PRINCIPAL DGDDI	500	1500	7500
<b>Matricule 46674</b> (Modane bsi), INSPECTEUR REGIONAL DE 3EME CL DGDDI	500	1500	7500
<b>Matricule 46678</b> (Montmelian bsi), CONTRÔLEUR 1ERE CL DGDDI	500	1500	7500
<b>Matricule 46694</b> (Montmelian bsi), CONTRÔLEUR PRINCIPAL DGDDI	500	1500	7500
<b>Matricule 46696</b> (Montmelian bsi), CONTRÔLEUR PRINCIPAL DGDDI	500	1500	7500
<b>Matricule 46790</b> (Montmelian bsi), CONTRÔLEUR PRINCIPAL DGDDI	500	1500	7500
<b>Matricule 46818</b> (Modane ferr.bsi), CONTRÔLEUR PRINCIPAL DGDDI	500	1500	7500
<b>Matricule 47345</b> (Montmelian bsi), Agent de constatation ppal 1ère classe DGDDI	500	1500	7500
<b>Matricule 50150</b> (Grenoble bsi), CONTRÔLEUR 1ERE CL DGDDI	500	1500	7500
<b>Matricule 50272</b> (Chamonix bsi), CONTRÔLEUR PRINCIPAL DGDDI	500	1500	7500
<b>Matricule 50690</b> (Grenoble bsi), CONTRÔLEUR PRINCIPAL DGDDI	500	1500	7500
<b>Matricule 51019</b> (Montmelian bsi), CONTRÔLEUR PRINCIPAL DGDDI	500	1500	7500
<b>Matricule 51386</b> (Montmelian bsi), CONTRÔLEUR PRINCIPAL DGDDI	500	1500	7500
<b>Matricule 51476</b> (Grenoble bsi), CONTRÔLEUR 1ERE CL DGDDI	500	1500	7500
<b>Matricule 51546</b> (Chamonix bsi), Agent de constatation ppal 1ère classe DGDDI	500	1500	7500
<b>Matricule 51656</b> (Modane bsi), CONTRÔLEUR PRINCIPAL DGDDI	500	1500	7500
<b>Matricule 51686</b> (Montmelian bsi), CONTRÔLEUR PRINCIPAL DGDDI	500	1500	7500
<b>Matricule 51908</b> (Grenoble bsi), CONTRÔLEUR PRINCIPAL DGDDI	500	1500	7500
<b>Matricule 51944</b> (Montmelian bsi), CONTRÔLEUR PRINCIPAL DGDDI	500	1500	7500
<b>Matricule 52290</b> (Grenoble bsi), CONTRÔLEUR PRINCIPAL DGDDI	500	1500	7500
<b>Matricule 52662</b> (Montmelian bsi), CONTRÔLEUR PRINCIPAL DGDDI	500	1500	7500
<b>Matricule 52916</b> (Montmelian bsi), CONTRÔLEUR 2E CL DGDDI	500	1500	7500
<b>Matricule 53354</b> (Montmelian bsi), CONTRÔLEUR PRINCIPAL DGDDI	500	1500	7500
<b>Matricule 53372</b> (Montmelian bsi), CONTRÔLEUR 1ERE CL DGDDI	500	1500	7500
<b>Matricule 53374</b> (Montmelian bsi), Agent de constatation ppal 2ème classe DGDDI	500	1500	7500
<b>Matricule 53518</b> (Montmelian bsi), CONTRÔLEUR PRINCIPAL DGDDI	500	1500	7500
<b>Matricule 53711</b> (Chamonix bsi), Agent de constatation ppal 1ère classe DGDDI	500	1500	7500
<b>Matricule 54336</b> (Montmelian bsi), CONTRÔLEUR PRINCIPAL DGDDI	500	1500	7500
<b>Matricule 54358</b> (Modane ferr.bsi), Agent de constatation ppal 2ème classe DGDDI	500	1500	7500
<b>Matricule 54569</b> (Chamonix bsi), Agent de constatation ppal 1ère classe DGDDI	500	1500	7500
<b>Matricule 54680</b> (Grenoble bsi), CONTRÔLEUR 1ERE CL DGDDI	500	1500	7500
<b>Matricule 54860</b> (Grenoble bsi), CONTRÔLEUR PRINCIPAL DGDDI	500	1500	7500
<b>Matricule 54866</b> (Modane bsi), CONTRÔLEUR 1ERE CL DGDDI	500	1500	7500
<b>Matricule 54980</b> (Grenoble bsi), INSPECTEUR DGDDI	500	1500	7500
<b>Matricule 55140</b> (Montmelian bsi), Agent de constatation ppal 2ème classe DGDDI	500	1500	7500
<b>Matricule 55350</b> (Modane bsi), CONTRÔLEUR 2E CL DGDDI	500	1500	7500
<b>Matricule 55382</b> (Montmelian bsi), CONTRÔLEUR PRINCIPAL DGDDI	500	1500	7500
<b>Matricule 55410</b> (Montmelian bsi), Agent de constatation ppal 2ème classe DGDDI	500	1500	7500

<b>Matricule 55478</b> (Montmelian bsi), Agent de constatation ppal 2ème classe DGDDI	500	1500	7500
<b>Matricule 56014</b> (Montmelian bsi), CONTRÔLEUR PRINCIPAL DGDDI	500	1500	7500
<b>Matricule 56126</b> (Grenoble bsi), Agent de constatation ppal 1ère classe DGDDI	500	1500	7500
<b>Matricule 56288</b> (Grenoble bsi), CONTRÔLEUR 1ERE CL DGDDI	500	1500	7500
<b>Matricule 56394</b> (Chamonix bsi), CONTRÔLEUR 2E CL DGDDI	500	1500	7500
<b>Matricule 56466</b> (Montmelian bsi), Agent de constatation ppal 1ère classe DGDDI	500	1500	7500
<b>Matricule 56584</b> (Montmelian bsi), CONTRÔLEUR 2E CL DGDDI	500	1500	7500
<b>Matricule 56600</b> (Montmelian bsi), Agent de constatation ppal 2ème classe DGDDI	500	1500	7500
<b>Matricule 56724</b> (Chamonix bsi), Agent de constatation ppal 1ère classe DGDDI	500	1500	7500
<b>Matricule 56732</b> (Montmelian bsi), CONTRÔLEUR 1ERE CL DGDDI	500	1500	7500
<b>Matricule 56870</b> (Montmelian bsi), CONTRÔLEUR PRINCIPAL DGDDI	500	1500	7500
<b>Matricule 56885</b> (Chamonix bsi), CONTRÔLEUR PRINCIPAL DGDDI	500	1500	7500
<b>Matricule 57104</b> (Montmelian bsi), Agent de constatation ppal 1ère classe DGDDI	500	1500	7500
<b>Matricule 57114</b> (Montmelian bsi), Agent de constatation ppal 2ème classe DGDDI	500	1500	7500
<b>Matricule 57156</b> (Montmelian bsi), Agent de constatation ppal 1ère classe DGDDI	500	1500	7500
<b>Matricule 57376</b> (Modane bsi), CONTRÔLEUR 2E CL DGDDI	500	1500	7500
<b>Matricule 57478</b> (Montmelian bsi), Agent de constatation ppal 2ème classe DGDDI	500	1500	7500
<b>Matricule 57528</b> (Montmelian bsi), CONTRÔLEUR PRINCIPAL DGDDI	500	1500	7500
<b>Matricule 57550</b> (Modane bsi), CONTRÔLEUR PRINCIPAL DGDDI	500	1500	7500
<b>Matricule 57636</b> (Modane bsi), CONTRÔLEUR PRINCIPAL DGDDI	500	1500	7500
<b>Matricule 58120</b> (Modane bsi), CONTRÔLEUR 1ERE CL DGDDI	500	1500	7500
<b>Matricule 58180</b> (Montmelian bsi), CONTRÔLEUR PRINCIPAL DGDDI	500	1500	7500
<b>Matricule 58404</b> (Montmelian bsi), Agent de constatation ppal 1ère classe DGDDI	500	1500	7500
<b>Matricule 58502</b> (Modane bsi), Agent de constatation ppal 2ème classe DGDDI	500	1500	7500
<b>Matricule 58506</b> (Modane ferr.bsi), CONTRÔLEUR 2E CL DGDDI	500	1500	7500
<b>Matricule 58570</b> (Montmelian bsi), Agent de constatation ppal 2ème classe DGDDI	500	1500	7500
<b>Matricule 58712</b> (Chamonix bsi), Agent de constatation ppal 2ème classe DGDDI	500	1500	7500
<b>Matricule 58776</b> (Modane bsi), Agent de constatation ppal 2ème classe DGDDI	500	1500	7500
<b>Matricule 59108</b> (Montmelian bsi), CONTRÔLEUR PRINCIPAL DGDDI	500	1500	7500
<b>Matricule 59298</b> (Modane ferr.bsi), CONTRÔLEUR 2E CL DGDDI	500	1500	7500
<b>Matricule 59786</b> (Montmelian bsi), CONTRÔLEUR PRINCIPAL DGDDI	500	1500	7500
<b>Matricule 59984</b> (Grenoble bsi), CONTRÔLEUR PRINCIPAL DGDDI	500	1500	7500
<b>Matricule 60102</b> (Grenoble bsi), Agent de constatation ppal 2ème classe DGDDI	500	1500	7500
<b>Matricule 60244</b> (Montmelian bsi), CONTRÔLEUR 2E CL DGDDI	500	1500	7500
<b>Matricule 60272</b> (Montmelian bsi), Agent de constatation ppal 2ème classe DGDDI	500	1500	7500
<b>Matricule 60418</b> (Modane ferr.bsi), CONTRÔLEUR 2E CL DGDDI	500	1500	7500

<b>Matricule 60482</b> (Chamonix bsi), CONTRÔLEUR 2E CL DGDDI	500	1500	7500
<b>Matricule 60522</b> (Chamonix bsi), CONTRÔLEUR 2E CL DGDDI	500	1500	7500
<b>Matricule 60548</b> (Modane ferr.bsi), CONTRÔLEUR 2E CL DGDDI	500	1500	7500
<b>Matricule 60590</b> (Modane ferr.bsi), Agent de constatation ppal 2ème classe DGDDI	500	1500	7500
<b>Matricule 60660</b> (Chamonix bsi), CONTRÔLEUR 2E CL DGDDI	500	1500	7500
<b>Matricule 60794</b> (Grenoble bsi), CONTRÔLEUR 2E CL DGDDI	500	1500	7500
<b>Matricule 60812</b> (Grenoble bsi), Agent de constatation ppal 2ème classe DGDDI	500	1500	7500
<b>Matricule 60836</b> (Grenoble bsi), CONTRÔLEUR 2E CL DGDDI	500	1500	7500
<b>Matricule 60860</b> (Chamonix bsi), Agent de constatation ppal 2ème classe DGDDI	500	1500	7500
<b>Matricule 60894</b> (Modane bsi), CONTRÔLEUR 2E CL DGDDI	500	1500	7500
<b>Matricule 60914</b> (Modane bsi), CONTRÔLEUR 2E CL DGDDI	500	1500	7500
<b>Matricule 61478</b> (Grenoble bsi), CONTRÔLEUR 2E CL DGDDI	500	1500	7500
<b>Matricule 61652</b> (Chamonix bsi), Agent de constatation ppal 2ème classe DGDDI	500	1500	7500
<b>Matricule 61720</b> (Chamonix bsi), CONTRÔLEUR 2E CL DGDDI	500	1500	7500
<b>Matricule 61812</b> (Grenoble bsi), CONTRÔLEUR 2E CL DGDDI	500	1500	7500
<b>Matricule 61958</b> (Chamonix bsi), Agent de constatation ppal 2ème classe DGDDI	500	1500	7500
<b>Matricule 62054</b> (Montmelian bsi), Agent de constatation ppal 2ème classe DGDDI	500	1500	7500
<b>Matricule 62060</b> (Montmelian bsi), Agent de constatation ppal 2ème classe DGDDI	500	1500	7500
<b>Matricule 62068</b> (Grenoble bsi), Agent de constatation ppal 2ème classe DGDDI	500	1500	7500
<b>Matricule 62108</b> (Modane ferr.bsi), Agent de constatation ppal 2ème classe DGDDI	500	1500	7500
<b>Matricule 62112</b> (Chamonix bsi), Agent de constatation ppal 2ème classe DGDDI	500	1500	7500
<b>Matricule 62122</b> (Modane ferr.bsi), CONTRÔLEUR 2E CL DGDDI	500	1500	7500
<b>Matricule 62230</b> (Grenoble bsi), Agent de constatation ppal 2ème classe DGDDI	500	1500	7500
<b>Matricule 62282</b> (Grenoble bsi), Agent de constatation ppal 2ème classe DGDDI	500	1500	7500
<b>Matricule 62508</b> (Modane bsi), Agent de constatation ppal 2ème classe DGDDI	500	1500	7500
<b>Matricule 62566</b> (Grenoble bsi), Agent de constatation ppal 2ème classe DGDDI	500	1500	7500
<b>Matricule 62616</b> (Chamonix bsi), Agent de constatation ppal 2ème classe DGDDI	500	1500	7500
<b>Matricule 62660</b> (Modane ferr.bsi), Agent de constatation ppal 2ème classe DGDDI	500	1500	7500
<b>Matricule 62666</b> (Chamonix bsi), Agent de constatation ppal 2ème classe DGDDI	500	1500	7500
<b>Matricule 62740</b> (Grenoble bsi), Agent de constatation ppal 2ème classe DGDDI	500	1500	7500
<b>Matricule 62784</b> (Modane bsi), Agent de constatation ppal 2ème classe DGDDI	500	1500	7500
<b>Matricule 62796</b> (Grenoble bsi), CONTRÔLEUR 2E CL DGDDI	500	1500	7500
<b>Matricule 62812</b> (Chamonix bsi), CONTRÔLEUR 2E CL DGDDI	500	1500	7500
<b>Matricule 62944</b> (Modane bsi), CONTRÔLEUR 2E CL DGDDI	500	1500	7500
<b>Matricule 63018</b> (Montmelian bsi), CONTRÔLEUR 2E CL DGDDI	500	1500	7500
<b>Matricule 63020</b> (Modane bsi), CONTRÔLEUR 2E CL DGDDI	500	1500	7500
<b>Matricule 63032</b> (Modane ferr.bsi), CONTRÔLEUR PRINCIPAL DGDDI	500	1500	7500
<b>Matricule 63050</b> (Montmelian bsi), CONTRÔLEUR 2E CL DGDDI	500	1500	7500
<b>Matricule 63072</b> (Montmelian bsi), CONTRÔLEUR 2E CL DGDDI	500	1500	7500



<b>Matricule 63076</b> (Montmelian bsi), CONTRÔLEUR 2E CL DGDDI	500	1500	7500
<b>Matricule 63160</b> (Chamonix bsi), CONTRÔLEUR 2E CL DGDDI	500	1500	7500
<b>Matricule 63202</b> (Montmelian bsi), CONTRÔLEUR 2E CL DGDDI	500	1500	7500
<b>Matricule 63218</b> (Modane bsi), CONTRÔLEUR 2E CL DGDDI	500	1500	7500
<b>Matricule 63222</b> (Modane bsi), CONTRÔLEUR 2E CL DGDDI	500	1500	7500
<b>Matricule 63374</b> (Grenoble bsi), Agent de constatation ppal 2ème classe DGDDI	500	1500	7500
<b>Matricule 63428</b> (Chamonix bsi), Agent de constatation ppal 2ème classe DGDDI	500	1500	7500
<b>Matricule 63462</b> (Chamonix bsi), Agent de constatation ppal 2ème classe DGDDI	500	1500	7500
<b>Matricule 63496</b> (Montmelian bsi), Agent de constatation ppal 2ème classe DGDDI	500	1500	7500
<b>Matricule 63542</b> (Montmelian bsi), Agent de constatation ppal 2ème classe DGDDI	500	1500	7500
<b>Matricule 63596</b> (Modane ferr.bsi), Agent de constatation ppal 2ème classe DGDDI	500	1500	7500
<b>Matricule 63722</b> (Montmelian bsi), CONTRÔLEUR 2E CL DGDDI	500	1500	7500
<b>Matricule 63788</b> (Grenoble bsi), CONTRÔLEUR 2E CL DGDDI	500	1500	7500
<b>Matricule 63846</b> (Modane ferr.bsi), Agent de constatation ppal 2ème classe DGDDI	500	1500	7500
<b>Matricule 63882</b> (Chamonix bsi), Agent de constatation ppal 2ème classe DGDDI	500	1500	7500
<b>Matricule 63920</b> (Grenoble bsi), Agent de constatation ppal 2ème classe DGDDI	500	1500	7500
<b>Matricule 63936</b> (Grenoble bsi), Agent de constatation ppal 2ème classe DGDDI	500	1500	7500
<b>Matricule 64000</b> (Grenoble bsi), Agent de constatation ppal 2ème classe DGDDI	500	1500	7500
<b>Matricule 64014</b> (Grenoble bsi), Agent de constatation ppal 2ème classe DGDDI	500	1500	7500
<b>Matricule 64020</b> (Chamonix bsi), Agent de constatation ppal 2ème classe DGDDI	500	1500	7500
<b>Matricule 64068</b> (Chamonix bsi), Agent de constatation ppal 2ème classe DGDDI	500	1500	7500
<b>Matricule 64100</b> (Grenoble bsi), Agent de constatation ppal 2ème classe DGDDI	500	1500	7500
<b>Matricule 64120</b> (Chamonix bsi), Agent de constatation ppal 2ème classe DGDDI	500	1500	7500
<b>Matricule 64190</b> (Modane bsi), Agent de constatation ppal 2ème classe DGDDI	500	1500	7500
<b>Matricule 64202</b> (Chamonix bsi), Agent de constatation ppal 2ème classe DGDDI	500	1500	7500
<b>Matricule 64254</b> (Chamonix bsi), Agent de constatation ppal 2ème classe DGDDI	500	1500	7500
<b>Matricule 64306</b> (Montmelian bsi), Agent de constatation ppal 2ème classe DGDDI	500	1500	7500
<b>Matricule 64310</b> (Grenoble bsi), Agent de constatation ppal 2ème classe DGDDI	500	1500	7500
<b>Matricule 64314</b> (Montmelian bsi), Agent de constatation ppal 2ème classe DGDDI	500	1500	7500
<b>Matricule 64396</b> (Grenoble bsi), CONTRÔLEUR 2E CL DGDDI	500	1500	7500
<b>Matricule 64434</b> (Chamonix bsi), CONTRÔLEUR 2E CL DGDDI	500	1500	7500
<b>Matricule 64448</b> (Modane bsi), CONTRÔLEUR 2E CL DGDDI	500	1500	7500
<b>Matricule 64524</b> (Chamonix bsi), CONTRÔLEUR 2E CL DGDDI	500	1500	7500
<b>Matricule 64576</b> (Grenoble bsi), CONTRÔLEUR 2E CL DGDDI	500	1500	7500
<b>Matricule 64590</b> (Grenoble bsi), CONTRÔLEUR 2E CL DGDDI	500	1500	7500
<b>Matricule 64708</b> (Montmelian bsi), Agent de constatation ppal 2ème classe DGDDI	500	1500	7500
<b>Matricule 64728</b> (Modane bsi), Agent de constatation ppal 2ème classe DGDDI	500	1500	7500
<b>Matricule 64844</b> (Chamonix bsi), Agent de constatation ppal 2ème classe DGDDI	500	1500	7500

<b>Matricule 64860</b> (Grenoble bsi), CONTRÔLEUR 2E CL DGDDI	500	1500	7500
<b>Matricule 64864</b> (Modane bsi), Agent de constatation ppal 2ème classe DGDDI	500	1500	7500
<b>Matricule 64866</b> (Grenoble bsi), Agent de constatation ppal 2ème classe DGDDI	500	1500	7500
<b>Matricule 64872</b> (Chamonix bsi), Agent de constatation ppal 2ème classe DGDDI	500	1500	7500
<b>Matricule 64894</b> (Chamonix bsi), Agent de constatation ppal 2ème classe DGDDI	500	1500	7500
<b>Matricule 64910</b> (Montmelian bsi), Agent de constatation ppal 2ème classe DGDDI	500	1500	7500
<b>Matricule 64966</b> (Grenoble bsi), CONTRÔLEUR 2E CL DGDDI	500	1500	7500
<b>Matricule 65002</b> (Chamonix bsi), Agent de constatation ppal 2ème classe DGDDI	500	1500	7500
<b>Matricule 65016</b> (Modane bsi), Agent de constatation ppal 2ème classe DGDDI	500	1500	7500
<b>Matricule 65026</b> (Modane ferr.bsi), Agent de constatation ppal 2ème classe DGDDI	500	1500	7500
<b>Matricule 65050</b> (Chamonix bsi), Agent de constatation ppal 2ème classe DGDDI	500	1500	7500
<b>Matricule 65142</b> (Modane ferr.bsi), Agent de constatation ppal 2ème classe DGDDI	500	1500	7500
<b>Matricule 65238</b> (Grenoble bsi), CONTRÔLEUR 2E CL DGDDI	500	1500	7500
<b>Matricule 65248</b> (Montmelian bsi), CONTRÔLEUR 2E CL DGDDI	500	1500	7500
<b>Matricule 65284</b> (Grenoble bsi), CONTRÔLEUR 2E CL DGDDI	500	1500	7500
<b>Matricule 65318</b> (Modane bsi), CONTRÔLEUR 2E CL DGDDI	500	1500	7500
<b>Matricule 65410</b> (Modane bsi), Agent de constatation ppal 2ème classe DGDDI	500	1500	7500
<b>Matricule 65412</b> (Modane bsi), Agent de constatation ppal 2ème classe DGDDI	500	1500	7500
<b>Matricule 65464</b> (Modane bsi), Agent de constatation ppal 2ème classe DGDDI	500	1500	7500
<b>Matricule 65536</b> (Modane bsi), Agent de constatation ppal 2ème classe DGDDI	500	1500	7500
<b>Matricule 65586</b> (Modane bsi), Agent de constatation ppal 2ème classe DGDDI	500	1500	7500
<b>Matricule 65600</b> (Modane bsi), Agent de constatation ppal 2ème classe DGDDI	500	1500	7500
<b>Matricule 65648</b> (Chamonix bsi), Agent de constatation ppal 2ème classe DGDDI	500	1500	7500
<b>Matricule 65656</b> (Modane bsi), Agent de constatation ppal 2ème classe DGDDI	500	1500	7500
<b>Matricule 65694</b> (Chamonix bsi), Agent de constatation ppal 2ème classe DGDDI	500	1500	7500
<b>Matricule 65794</b> (Modane bsi), Agent de constatation ppal 2ème classe DGDDI	500	1500	7500
<b>Matricule 65872</b> (Grenoble bsi), CONTRÔLEUR 2E CL DGDDI	500	1500	7500
<b>Matricule 65876</b> (Chamonix bsi), CONTRÔLEUR 2E CL DGDDI	500	1500	7500

**Version anonymisée de l'Annexe VIII à la décision n° 2020/1 du 2 avr. 2020 du directeur régional  
TESTANIERE Franck**

**Liste anonymisée des agents des douanes recevant délégation de signature**

**La présente version anonymisée de l'annexe VIII reproduit la liste des agents qui bénéficient d'une délégation de signature, dans un ordre différent de celui de la version non anonymisée de ladite annexe. Aucune correspondance entre une identité réelle d'un agent des douanes et son équivalent sous une forme anonymisée, n'est possible.**

ATTENTION : toute révélation des nom, prénom du bénéficiaire d'une autorisation d'anonymisation est punie de cinq ans d'emprisonnement et de 75 000 euros d'amende (article 15-4 du code de procédure pénale)

**En contravention douanière : transaction simplifiée « 406 »**

Montant de l'amende : *Montant de l'amende n'excède pas*

Montant droits et taxes : *Montant des droits et taxes compromis n'excède pas*

Valeur des marchandises : *Montant de la valeur des marchandises de fraude n'excède pas*

Numéro de commission d'emploi, service ou unité d'affectation et grade	Montant de l'amende	Montant droits et taxes	Valeur des marchandises
--	---------------------	-------------------------	-------------------------

*L'anonymisation n'étant pas applicable en matière de contravention douanière, aucune information n'est disponible pour cette annexe*

73\_PREF\_Préfecture de la Savoie

73-2020-03-27-003

AP DDT-Dérogation aux interdictions relatives aux  
espèces protégées ARRETE PREFECTORAL n°

2020-0278 Autorisant la capture et le transport en vue de

*Dérogation aux interdictions relatives aux espèces protégées ARRETE PREFECTORAL  
n°2020-0278 Autorisant la capture et le transport en vue de relâcher dans la nature de spécimens*

relâcher dans la nature de spécimens de Bouquetin des  
Alpes (Capra ibex) Parc national du Mercantour

Direction départementale  
des territoires de la Savoie  
Service environnement, eau et forêts

27/03/2020

**Dérogation aux interdictions relatives aux espèces protégées**

**ARRETE PREFECTORAL n° 2020-0278**

**Autorisant la capture et le transport en vue de relâcher dans la nature de spécimens de Bouquetin des Alpes (*Capra ibex*)**

**Bénéficiaire : Parc national du Mercantour**

**Le préfet de Savoie**

**Chevalier de l'Ordre national de la Légion d'Honneur**

**Chevalier de l'Ordre national du mérite**

VU le code de l'environnement et notamment ses articles L.163-5, L.411-1, L.411-1A, L.411-2 et R.411-1 à R.411-6 ;

VU l'arrêté ministériel du 19 février 2007 modifié, fixant les conditions de demande et d'instruction des dérogations définies au 4° de l'article L.411-2 du code de l'environnement portant sur les espèces de faune et de flore sauvages protégées ;

VU l'arrêté interministériel du 23 avril 2007 modifié fixant la liste des mammifères terrestres protégés sur l'ensemble du territoire et les modalités de leur protection ;

VU l'arrêté préfectoral n°2016-1994 du 30 novembre 2016, modifié par arrêté préfectoral n°2019-1632 du 11 décembre 2019, autorisant des agents du parc national de la Vanoise à capturer, marquer et relâcher sur place des individus d'espèces animales protégées dans le cadre de leurs missions ;

VU l'arrêté préfectoral du 16 novembre 2018 portant délégation de signature à M. Hervé BRUNELLOT, directeur départemental des territoires de la Savoie ;

VU l'arrêté préfectoral N° 2018-1398 du 20 novembre 2018 portant subdélégation de signature de M. Hervé BRUNELLOT, directeur départemental des territoires de la Savoie ;

VU les lignes directrices du 30 octobre 2017 précisant la nature des décisions individuelles, notamment dans le cadre des dérogations à la protection des espèces, soumises ou non à participation du public, au vu de leur incidence sur la protection de l'environnement, dans l'ensemble des départements de la région Auvergne-Rhône-Alpes ;

VU la demande de dérogation pour capture et transport en vue de relâcher dans la nature de Bouquetin des Alpes déposée par le directeur de l'établissement du parc national du Mercantour du 31 octobre 2019 ;

VU l'avis conforme favorable de la directrice de l'établissement du parc national de la Vanoise du 27 novembre 2019 ;

VU l'avis favorable de la direction régionale de l'environnement, de l'aménagement et du logement Auvergne-Rhône-Alpes sur cette demande du 4 décembre 2019 ;

VU l'avis favorable du Conseil National de la Protection de la Nature du 22 février 2020 ;

VU le projet d'arrêté transmis le 4 mars 2020 au pétitionnaire, et la réponse apportée le même jour ;

CONSIDERANT que la présente demande est déposée dans l'intérêt de la protection de la faune sauvage, et à des fins de repeuplement et de réintroduction ;

CONSIDERANT qu'il n'existe pas d'autre solution satisfaisante ;

CONSIDERANT que la dérogation ne nuit pas au maintien, dans un état de conservation favorable, des populations d'espèces protégées concernées dans leur aire de répartition naturelle compte tenu des prescriptions mises en œuvre, telles que détaillées ci-après (article 2) ;

Service environnement, eau et forêt

CONSIDERANT que les personnes à habiliter justifient d'une expérience reconnue pour la capture en vue de relâcher dans la nature, et le marquage lorsque celui-ci est pratiqué, de l'espèce concernée par les opérations ;

CONSIDERANT l'absence d'observation du public à l'issue de la mise en œuvre de la procédure de participation du public par le biais de la mise en ligne de la demande et du projet de décision sur le site Internet de la direction régionale de l'environnement, de l'aménagement et du logement Auvergne-Rhône-Alpes Rhône-Alpes du 5 au 19 mars 2020 ;

Sur proposition de Madame la directrice régionale de l'environnement, de l'aménagement et du logement de la région Auvergne Rhône-Alpes :

## **ARRETE**

### **ARTICLE 1 : Bénéficiaire et objet de l'autorisation**

Dans le cadre du programme Alcotra Lemed-Ibex impliquant le renforcement de la diversité génétique d'une population de l'espèce située dans le massif du Mercantour (Alpes maritimes), l'établissement du parc national du Mercantour, représenté par son directeur Christophe VIRET, dont le siège se situe 23 rue d'Italie, 06006 Nice est autorisé à capturer et transporter en vue de relâcher dans la nature 20 spécimens de Bouquetin des Alpes (*Capra ibex*), mâles et femelles adultes.

### **ARTICLE 2 : Prescriptions techniques**

#### **LIEU DE PRELEVEMENT ET DESTINATION DE ANIMAUX :**

Les spécimens sont prélevés dans le département de la Savoie, sur les communes de Modane et de Champagny-en-Vanoise en zone cœur et aire optimale d'adhésion du parc national de la Vanoise.

Ils sont transportés à destination du département des Alpes maritimes, sur la commune de Tende en zone cœur et aire optimale d'adhésion du parc national du Mercantour.

#### **MODALITÉS :**

Les animaux sont capturés par télé-anesthésie, avec utilisation de filet tombant ou cage piège.

Une prise de sang est effectuée sur chaque animal capturé et les échantillons transmis pour analyse au laboratoire compétent. Seuls les animaux exempts de pathologie (notamment Brucellose) seront au final relâchés. Les divers prélèvements et manipulations sont réalisés sur place en présence de vétérinaires spécialisés.

Les animaux sont ensuite transportés à l'aide de perches Barnaud jusqu'à une voie carrossable, où ils sont placés dans une bétailière, à l'intérieur de laquelle les animaux sont laissés libres de leur mouvement, les yeux bandés. Un sédatif leur est administré afin de réduire le stress.

### **ARTICLE 3 : Personne habilitée**

Les opérations de capture sont confiées aux agents du parc national de la Vanoise mentionnés par l'arrêté préfectoral n°2016-1994 du 30 novembre 2016, modifié par arrêté préfectoral n°2019-1632 du 11 décembre 2019.

Le transport est assuré par des agents de l'« équipe opérationnelle capture » du parc national du Mercantour, accompagnant l'entreprise de transport prestataire et accompagnés d'un vétérinaire :

- Philippe ARCHIMBAUD,
- Marie CANUT,
- Stéphane COMBEAUD,
- Mathieu KRAMMER,
- Georges LOMBARD,
- Patrick ORMEA.

Ces personnes doivent être porteuses de la présente autorisation lors des opérations visées et sont tenues de la présenter à toute demande des agents commissionnés au titre de l'environnement.

#### **ARTICLE 4 : Durée de validité de l'autorisation**

Les opérations se déroulent préférentiellement en avril ou mai 2020. L'autorisation est valable jusqu'au 31 décembre 2021.

#### **ARTICLE 5 : Mise à disposition des données**

Le bénéficiaire met ses données d'observation d'espèces à disposition de la DREAL dans les conditions définies par le système d'information sur la nature et les paysages, notamment en ce qui concerne les règles de dépôt, de formats de données et de fichiers applicables aux métadonnées et données élémentaires d'échange relatives aux occurrences d'observation d'espèces.

Le bénéficiaire adresse à la DREAL et à la DDT, dans les trois mois après la fin de l'opération, un rapport sur la mise en œuvre de la dérogation. Ce rapport comprend :

- les dates et lieux par commune des opérations,
- le nombre de spécimens capturés, transportés et relâchés ;
- l'état sanitaire des animaux ;
- le cas échéant, le nombre d'animaux morts au cours des opérations.

#### **ARTICLE 6 : Autres législations et réglementations**

La présente décision ne dispense pas de l'obtention d'autres accords ou autorisations par ailleurs nécessaires pour la réalisation de l'opération susmentionnée et du respect des autres dispositions législatives et réglementaires susceptibles d'être applicables sur les espaces protégés du territoire d'étude.

#### **ARTICLE 7 : Voies et délais de recours**

La présente décision peut faire l'objet d'un recours dans les deux mois qui suivent sa publication ou sa notification :

- par la voie d'un recours administratif. L'absence de réponse dans le délai de deux mois fait naître une décision implicite de rejet, qui peut elle-même faire l'objet d'un recours devant le tribunal administratif compétent ;
- par la voie d'un recours contentieux devant le tribunal administratif compétent ;
- par l'application informatique « télérecours citoyens » accessible via le site internet [www.telerecours.fr](http://www.telerecours.fr).

#### **ARTICLE 8 : Exécution**

Monsieur le secrétaire général de la préfecture, Madame la directrice régionale de l'environnement, de l'aménagement et du logement Auvergne-Rhône-Alpes, Monsieur le directeur départemental des territoires de la Savoie, Madame la directrice de l'établissement du parc national de la Vanoise, Monsieur le chef du service départemental de l'office français de la biodiversité, sont chargés chacun en ce qui le concerne, de l'exécution du présent arrêté qui sera publié au recueil des actes administratifs de la préfecture de la Savoie.

pour le Préfet et par délégation,

le directeur départemental des territoires et par subdélégation,

le chef du service environnement, eau, forêt

signé par

Laurence Thivel

73\_PREF\_Préfecture de la Savoie

73-2020-04-01-009

AP portant modification des statuts du syndicat  
intercommunal pour le développement des Hurtières suite  
au retrait des communes de Saint Pierre de Belleville et  
Montgilbert du périmètre de ce syndicat

*Arrêté préfectoral portant modification des statuts du syndicat intercommunal pour le  
développement des Hurtières suite au retrait des communes de Saint Pierre de Belleville et  
Montgilbert du périmètre de ce syndicat*





PRÉFET DE LA SAVOIE

**Arrêté préfectoral portant modification des statuts du syndicat intercommunal  
pour le développement des Hurtières suite au retrait des communes de Saint Pierre de Belleville et  
Montgilbert du périmètre de ce syndicat**

**Le Préfet de la Savoie,**

Chevalier de l'ordre national de la Légion d'honneur

Chevalier de l'ordre national du Mérite

VU les articles L5211-1 et suivants du code général des collectivités territoriales ;

VU l'arrêté préfectoral du 22 avril 1985 modifié portant création du syndicat intercommunal pour le développement des Hurtières (SIPDH) ;

VU la délibération en date du 30 décembre 2019 par laquelle le comité syndical du SIPDH s'est prononcé en faveur du retrait des communes de Saint Pierre de Belleville et de Montgilbert du périmètre de ce syndicat ;

VU les délibérations concordantes des conseils municipaux des communes de Saint Pierre de Belleville (31 janvier 2020), Saint Alban d'Hurtières (10 février 2020), Saint Georges d'Hurtières (14 février 2020) et Montgilbert (28 février 2020) se prononçant en faveur du retrait des communes de Saint Pierre de Belleville et de Montgilbert du périmètre du SIPDH ;

VU l'arrêté préfectoral du 28 mai 2019 portant délégation de signature à Monsieur Michael Mathaux, sous-préfet de Saint-Jean-de-Maurienne pour autoriser les modifications statutaires des établissements publics de coopération intercommunale ;

Considérant que les conditions de majorité qualifiée requises pour la modification des statuts du syndicat intercommunal de développement des Hurtières sont réunies ;

ARRETE

Article 1 :

L'article 1er des statuts du SIPDH est modifié ainsi qu'il suit :

« Il est créé entre les communes de Saint Alban d'Hurtières et de Saint Georges d'Hurtières un syndicat intercommunal pour le développement des Hurtières ».

Les autres articles sans changement.

Article 2 :

Le présent arrêté entrera en vigueur à compter du 7 avril 2020.

Article 3 :

Le présent arrêté peut faire l'objet d'un recours contentieux auprès du tribunal administratif de Grenoble (2, place de Verdun – BP1135 – 38022 GRENOBLE CEDEX ou par voie électronique : [www.citoyens.telerecours.fr](http://www.citoyens.telerecours.fr)), dans le délai de deux mois suivant sa parution au recueil des actes administratifs de la préfecture de la Savoie.

Article 4 :

Le sous-préfet de Saint-Jean-de-Maurienne, le président du syndicat intercommunal pour le développement des Hurtières, les maires des communes concernées, sont chargés chacun en ce qui le concerne, de l'exécution du présent arrêté qui sera inséré au recueil des actes administratifs de la préfecture de la Savoie et notifié au président du syndicat intercommunal pour le développement des Hurtières ainsi qu'au directeur départemental des finances publiques de la Savoie.

A Saint-Jean-de-Maurienne,  
Le 1er avril 2020

Le préfet de la Savoie  
Pour le préfet et par délégation,  
Le sous-préfet

signé : Michael MATHAUX

73\_PREF\_Préfecture de la Savoie

73-2020-03-27-004

AP-Dérogation aux interdictions relatives aux espèces  
protégées ARRETE PREFECTORAL n° 2020-0279

Autorisant la capture suivie d'un relâcher immédiat sur

*Dérogation aux interdictions relatives aux espèces protégées ARRETE PREFECTORAL n°  
2020-0279 Autorisant la capture suivie d'un relâcher immédiat sur place d'espèces animales  
protégées insectes et micro-mammifères*

place d'espèces animales protégées : Amphibiens, reptiles,  
insectes et micro-mammifères

Direction départementale  
des territoires de la Savoie  
Service environnement, eau et forêts

Direction régionale de l'environnement,  
de l'aménagement et du logement  
Auvergne-Rhône-Alpes

27/03/2020

**Dérogation aux interdictions relatives aux espèces protégées**

**ARRETE PREFECTORAL n° 2020-0279**

**Autorisant la capture suivie d'un relâcher immédiat sur place d'espèces animales protégées :**

**Amphibiens, reptiles, insectes et micro-mammifères**

**Bénéficiaire : Bureau d'études ACER-CAMPESTRE**

**Le préfet de Savoie**

**Chevalier de l'Ordre national de la Légion d'Honneur**

**Chevalier de l'Ordre national du mérite**

VU le code de l'environnement et notamment ses articles L.411-1, L.411-2 et R.411-6 à R.411-14;

VU l'arrêté ministériel du 19 février 2007 modifié, fixant les conditions de demande et d'instruction des dérogations définies au 4° de l'article L.411-2 du code de l'environnement portant sur les espèces de faune et de flore sauvages protégées ;

VU l'arrêté ministériel du 23 avril 2007 modifié, fixant la liste des mammifères terrestres protégés sur l'ensemble du territoire et les modalités de leur protection ;

VU l'arrêté ministériel du 23 avril 2007 fixant la liste des insectes protégés sur l'ensemble du territoire et les modalités de leur protection ;

VU l'arrêté ministériel du 23 avril 2007 fixant la liste des mollusques protégés sur l'ensemble du territoire et les modalités de leur protection ;

VU l'arrêté ministériel du 19 novembre 2007 fixant la liste des amphibiens et des reptiles protégés sur l'ensemble du territoire et les modalités de leur protection ;

VU l'arrêté ministériel du 18 décembre 2014 fixant les conditions et limites dans lesquelles des dérogations à l'interdiction de capture de spécimens d'espèces animales protégées peuvent être accordées par les préfets pour certaines opérations pour lesquelles la capture est suivie d'un relâcher immédiat sur place ;

VU l'arrêté préfectoral en date du 08 mars 2019 portant délégation de signature à M. Hervé BRUNELLOT, directeur départemental des territoires de la Savoie ;

VU l'arrêté préfectoral N° 2020-0120 du 07 février 2020 portant subdélégation de signature de M. Hervé BRUNELLOT, directeur départemental des territoires de la Savoie ;

VU les lignes directrices en date du 30 octobre 2017 précisant la nature des décisions individuelles, notamment dans le cadre des dérogations à la protection des espèces, soumises ou non à participation du public, au vu de leur incidence sur la protection de l'environnement, dans l'ensemble des départements de la région Auvergne-Rhône-Alpes ;

VU la demande de dérogation pour la capture suivie d'un relâcher immédiat sur place d'espèces animales protégées déposée par le bureau d'études Acer-Campestre en date du 21 février 2020 ;

VU le projet d'arrêté transmis le 13 mars 2020 au pétitionnaire, et la réponse apportée le 16 mars 2020

CONSIDERANT que la présente demande est déposée pour la capture suivie d'un relâcher immédiat sur place aux fins d'inventaires dans le cadre d'études d'impact ;

CONSIDERANT qu'il n'existe pas d'autre solution satisfaisante ;

CONSIDERANT que la dérogation ne nuit pas au maintien, dans un état de conservation favorable, des populations d'espèces protégées concernées dans leur aire de répartition naturelle compte tenu des prescriptions mises en œuvre, telles que détaillées ci-après (article 2) ;

CONSIDERANT que les personnes à habilitier disposent de la compétence pour la capture, le marquage lorsque celui-ci est pratiqué, et le relâcher immédiat de spécimens des espèces ou des groupes d'espèces considérés ;

SUR proposition de Madame la directrice régionale de l'environnement, de l'aménagement et du logement de la région Auvergne-Rhône-Alpes ;

## ARRETE

### **ARTICLE 1 : BENEFICIAIRE ET OBJET DE L'AUTORISATION**

Dans le cadre de la réalisation d'inventaires pour études d'impact ou de suivis écologiques, le bureau d'études Acer-Campestre dont le siège social est situé à LYON (69007 – 20 rue Pré Gaudry) est autorisé à capturer puis relâcher sur place les espèces animales protégées, dans le cadre défini aux articles 2 et suivants du présent arrêté.

<b>CAPTURE SUIVIE D'UN RELÂCHER IMMÉDIAT SUR PLACE D'ESPÈCES ANIMALES PROTÉGÉES : espèces ou groupes d'espèces visés, nombre et sexe le cas échéant</b>
<b>MAMMIFÈRES</b> Ensemble des micro mammifères présents dans l'emprise des chantiers
<b>AMPHIBIENS</b> Ensemble des espèces présentes dans l'emprise des chantiers, à l'exception des espèces listées par l'AM du 9 juillet 1999 (espèces menacées d'extinction)
<b>REPTILES</b> Ensemble des espèces présentes dans l'emprise des chantiers, à l'exception des espèces listées par l'AM du 9 juillet 1999 (espèces menacées d'extinction)
<b>INSECTES</b> Ensemble des espèces présentes dans l'emprise des chantiers

### **ARTICLE 2 : PRESCRIPTIONS TECHNIQUES**

#### **LIEU D'INTERVENTION :**

Département de la Savoie, notamment sur la commune de Champagnoux.

#### **PROTOCOLE :**

Le bénéficiaire procède à des inventaires de populations d'espèces sauvages dans le cadre de l'évaluation préalable et du suivi des impacts sur la biodiversité de projets de travaux, d'ouvrages et d'aménagements.

Les protocoles d'inventaires sont établis par des personnes morales ou physiques dûment mandatées par les responsables des projets de travaux, d'ouvrages et d'aménagements, pour la réalisation de tels inventaires.

Les opérations de capture sont strictement limitées à ce qui est nécessaire pour atteindre l'objectif recherché.

Si le bénéficiaire procède à des inventaires de populations d'espèces sauvages, le protocole d'inventaire permet de qualifier correctement le niveau des populations et l'importance de celles-ci au regard de l'état de conservation des espèces concernées en tenant compte de leur biologie et de leurs cycles biologiques.

## MODALITÉS :

Les inventaires se déroulent de la façon suivante :

- Pour les amphibiens : inventaires in situ sur les habitats naturels susceptibles d'accueillir des amphibiens en période de reproduction : mares, drains, ornières... Les milieux aquatiques et humides sont également recherchés, examinés en termes de potentialité d'accueil. Les ouvrages techniques routiers (bassins...) sont aussi échantillonnés et les espèces s'y trouvant identifiées. Les amphibiens sont détectés et dénombrés par des méthodes complémentaires :
  - détection visuelle : recherche des espèces pendant la période de reproduction, de jour et de nuit à l'aide d'un projecteur afin de repérer d'éventuels phénomènes migratoires ;
  - détection auditive : recherche et écoute des chants des espèces le long d'un trajet nocturne avec positionnement de points d'écoute pour identifier et dénombrer les individus ;
  - comptage des pontes dans les zones humides accessibles pour les espèces dont les pontes sont indivisibles ;
  - pêche des adultes et des jeunes à l'épuisette dans les mares afin d'échantillonner les espèces notamment celles qui ne chantent pas.
- Pour les reptiles : les inventaires sont ciblés sur les habitats les plus favorables : lisières, zones humides, cavités superficielles, affleurements rocheux, pierriers, talus...
  - prospections à vue par observation directe des individus et recherche des indices de présence (mues, traces, ...) ;
  - recherche systématique par retournement des pierres qui sont replacées avec soin après détection ou non d'individus ;
  - identification des espèces écrasées sur les routes à proximité du site d'étude ;
  - mise en place de plaques (bandes de convoyeur en caoutchouc) pour augmenter la détectabilité de ces espèces discrètes, à proximité des habitats intéressants pour les reptiles afin d'accroître considérablement la pression d'observation sur ce groupe d'espèces ;
  - des captures temporaires sont réalisées à la main, avec soin, pour les espèces difficiles à déterminer à vue (coronelles par exemple). Les individus sont immédiatement relâchés à l'endroit de leur capture.
- Pour les insectes (papillons lépidoptères, coléoptères, odonates) : identification à vue en phase adulte à l'aide de jumelles ou capture à l'aide d'un filet à insectes. Les individus capturés sont relâchés après identification. Les inventaires sont menés par cheminement semi-aléatoire et par grand type de milieux favorables (milieux secs, zone humides, cours d'eau) permettant de caractériser les cortèges en fonction des habitats naturels. Pour les odonates, les exuvies sont ramassées et identifiées à l'aide d'une loupe binoculaire.
- Crustacés : les recherches sont réalisées de nuit à l'aide d'un projecteur puissant. Les captures sont faites à la main ou à l'aide d'épuisette.
- Mammifères (micromammifères) : piégeage par installation de cage non létale disposée sur un site à proximité de milieux favorables aux espèces (fourrés, bordures de cours d'eau ...). Les pièges sont mis en place en fin d'après-midi, avant la tombée de la nuit et relevés chaque matin. Les individus capturés sont identifiés avant d'être relâchés sur place.

Le matériel est spécifiquement conçu pour la manipulation des animaux sans les blesser : filets entomologiques à grande poche ; épuisette à mailles fines. Aucun outil n'est utilisé et la manipulation des individus se fait délicatement.

Les captures sont réalisées pendant les périodes optimales, de pleine activité, période pendant lesquelles les ressources alimentaires sont nombreuses. Aucune n'est réalisée à l'automne, ni en hiver ni en tout début de printemps.

Les manipulations d'amphibiens sont limitées au strict minimum et réalisées uniquement en cas de nécessité.

Les captures sont réalisées selon des modalités et à l'aide de moyens n'occasionnant aucune blessure ni mutilation aux animaux capturés. Le marquage éventuel des animaux est réalisé selon des techniques et à l'aide de matériels limitant le stress et n'occasionnant ni blessure ni mutilation. Le matériel de marquage est adapté à la taille et au mode de vie des animaux afin de ne pas perturber ces derniers après leur relâcher.

Pour les amphibiens, et afin de limiter la dissémination de chytridiomycose et d'autres maladies (ranaviroses), les prescriptions du protocole d'hygiène pour le contrôle des maladies des amphibiens dans la nature à destination des opérateurs de terrain<sup>1</sup>, sont scrupuleusement respectées.

La pression d'inventaire en homme/jour est évaluée à 3 jours ETP.

Les captures sont réalisées selon des modalités et à l'aide de moyens n'occasionnant aucune blessure ni mutilation aux animaux capturés. Le marquage éventuel des animaux est réalisé selon des techniques et à l'aide de matériels limitant le stress et n'occasionnant ni blessure ni mutilation. Le matériel de marquage est adapté à la taille et au mode de vie des animaux afin de ne pas perturber ces derniers après leur relâcher.

### **ARTICLE 3 : PERSONNES HABILITEES**

- Benoît Feuvrier,
- Pierrick Cantarini,
- Benjamin Thinon,
- David Meyer,
- Laurent Rouschmeyer,
- Simon Nobilliaux,
- Kevin Guille,
- Pascal Rochas,
- Philippe Le Goff,
- Martin Legaye

toutes naturalistes et écologues.

Elles sont porteuses de la présente autorisation lors des opérations visées, et sont tenues de la présenter à toute demande des agents commissionnés au titre de l'environnement.

### **ARTICLE 4 : DUREE DE VALIDITE**

La dérogation est valable à compter de la date de sa signature et jusqu'au 31 décembre 2020.

### **ARTICLE 5 : MISE A DISPOSITION DES DONNEES**

Le bénéficiaire met ses données d'observation d'espèces à disposition de la DREAL dans les conditions définies par le système d'information sur la nature et les paysages, notamment en ce qui concerne les règles de dépôt, de formats de données et de fichiers applicables aux métadonnées et données élémentaires d'échange relatives aux occurrences d'observation d'espèces.

Le bénéficiaire adresse à la DREAL et à la DDT, dans les trois mois après la fin de l'opération, un rapport sur la mise en œuvre de la dérogation. Ce rapport comprend :

- les dates et les lieux par commune des opérations ;
- le nombre de spécimens capturés de chaque espèce, le sexe lorsque ce dernier est déterminable, les lieux de capture-relâcher et, s'il y a lieu, le mode de marquage utilisé ;
- le nombre d'animaux morts au cours des opérations ;
- le nombre d'animaux non visés dans la dérogation et néanmoins pris dans les matériels de capture au cours des opérations.

### **ARTICLE 6 : AUTRES LEGISLATIONS ET REGLEMENTATIONS**

<sup>1</sup> Miaud C., 2014 - *Protocole d'hygiène pour le contrôle des maladies des amphibiens dans la nature à destination des opérateurs de terrain*. Agence de l'Eau Rhône-Méditerranée-Corse, Université de Savoie et Ecole Pratique des Hautes Etudes (eds), 7 p.

La présente décision ne dispense pas de l'obtention d'autres accords ou autorisations par ailleurs nécessaires pour la réalisation de l'opération susmentionnée et du respect des autres dispositions législatives et réglementaires susceptibles d'être applicables sur les espaces protégés du territoire d'étude.

#### **ARTICLE 7 : VOIES ET DELAIS DE RECOURS**

La présente décision peut faire l'objet d'un recours dans les deux mois qui suivent sa publication ou sa notification :

- par la voie d'un recours administratif. L'absence de réponse dans le délai de deux mois fait naître une décision implicite de rejet, qui peut elle-même faire l'objet d'un recours devant le tribunal administratif compétent ;
- par la voie d'un recours contentieux devant le tribunal administratif compétent ;
- par l'application information "télérecours citoyens" accessible via le site internet [www.telerecours.fr](http://www.telerecours.fr).

#### **ARTICLE 8 : EXECUTION**

Monsieur le secrétaire général de la préfecture, Madame la directrice régionale de l'environnement, de l'aménagement et du logement Auvergne-Rhône-Alpes, Monsieur le directeur départemental des territoires de la Savoie, et Monsieur le chef du service départemental de l'office français de la biodiversité (OFB), sont chargés chacun en ce qui le concerne, de l'exécution du présent arrêté qui sera publié au recueil des actes administratifs de la préfecture de la Savoie.

Le Préfet et par délégation,  
le directeur départemental des territoires et par subdélégation,  
le chef du service environnement, eau, forêt  
signé par

Laurence Thivel



## 73\_PREF\_Préfecture de la Savoie

73-2020-03-18-002

Arrêté inter-préfectoral DDT/SEEF n°2020-0176 portant  
déclaration d'intérêt général du plan pluriannuel d'entretien  
valant récépissé de déclaration, et portant prescriptions

*Arrêté inter-préfectoral DDT/SEEF n°2020-0176 portant déclaration d'intérêt général du plan  
pluriannuel d'entretien*  
particulières au titre des articles L214-3 du code de  
**l'Environnement**,  
*valant récépissé de déclaration, et portant prescriptions particulières au titre des articles L214-3  
du code de l'Environnement, relatif aux travaux d'entretien des ripisylves, de lutte contre la  
dissémination des plantes invasives et de curage de plages de dépôt plan pluriannuel  
d'interventions pour la période 2020-2025 concernant les cours d'eau du bassin versant du lac du  
Bourget*

invasives et de curage de plages de dépôt  
plan pluriannuel d'interventions pour la période 2020-2025  
concernant les cours d'eau du bassin versant du lac du  
Bourget



PREFET DE LA SAVOIE  
PREFET DE LA HAUTE-SAVOIE

**Direction Départementale des  
Territoires de la Savoie**

**Service environnement, eau, forêts**

**Direction Départementale des  
Territoires de la Haute-Savoie**

**Service eau-environnement**

**Arrêté inter-préfectoral DDT/SEEF n°2020-0176  
portant déclaration d'intérêt général du plan pluriannuel d'entretien  
valant récépissé de déclaration,**

**et portant prescriptions particulières au titre des articles L214-3 du code de l'Environnement,  
relatif aux travaux d'entretien des ripisylves, de lutte contre la dissémination des plantes  
invasives et de curage de plages de dépôt**

**plan pluriannuel d'interventions pour la période 2020-2025  
concernant les cours d'eau du bassin versant du lac du Bourget**

**LE PREFET de Haute Savoie,**  
Officier de la Légion d'honneur,  
Officier de l'Ordre National du Mérite,

**LE PREFET de Savoie,**  
Chevalier de la Légion d'Honneur  
Chevalier de l'Ordre National du Mérite

**VU** le code de l'environnement ;

**VU** le code rural, notamment ses articles L 151-36 à L 151-40 ;

**VU** l'arrêté préfectoral du 24 septembre 1906 portant règlement général sur les cours d'eau non domaniaux du département de la Savoie ;

**VU** le Schéma Directeur d'Aménagement et de Gestion des Eaux (SDAGE) du bassin Rhône-Méditerranée-Corse, approuvé le 20 novembre 2015 ;

**VU** l'arrêté préfectoral n°2012-1064 du 27/12/2012 portant inventaire des frayères dans le département de la Savoie ;

**VU** l'arrêté préfectoral n°2013-212-0009 du 31/07/2013 constituant l'inventaire départemental des frayères dans le département de la Haute-Savoie ;

**VU** l'arrêté préfectoral n°2019-0712 du 19/07/2019 fixant la liste des secteurs où la présence du castor d'Eurasie est avérée ;

**VU** l'arrêté n° PREF/DRHB//BOA/2018-033 du 21 novembre 2018 de délégation de signature à Monsieur le directeur départemental des territoires de la Haute-Savoie ;

**VU** l'arrêté préfectoral du Préfet de Savoie portant délégation de signature à M. Hervé BRUNELLOT, en date du 8 mars 2019 ;

**VU** la demande du CISALB, reçue par le service en charge police de l'eau en date du 7 juin 2019, sollicitant la déclaration d'intérêt général d'entretien des cours d'eau relevant de sa compétence ;

**VU** l'ensemble des pièces figurant au dossier joint à la demande susvisée ;

**VU** l'arrêté interdépartemental signé le 02/08/2019 par le Préfet de Haute-Savoie et le 19 août 2019 par le Préfet de Savoie, portant ouverture de l'enquête publique ;

**VU** le rapport et les conclusions du commissaire enquêteur en date du 9 octobre 2019 ;

**VU** la déclaration de projet en date du 11/12/2019 ;

**VU** l'avis des services consultés ;

**VU** l'avis du pétitionnaire en date du 16/03/2020, sollicité sur le projet d'arrêté préfectoral ;

**CONSIDERANT** que le plan pluriannuel d'entretien objet de la demande, comprend des opérations groupées d'entretien régulier de cours d'eau, au sens de l'article L215-15 du code de l'Environnement ;

Sur proposition des directeurs départementaux des territoires de la SAVOIE et de la HAUTE-SAVOIE ;

## **AR R E T E N T**

### **TITRE I : DECLARATION D'INTERET GENERAL**

#### **Article 1<sup>er</sup> : DECLARATION D'INTERET GENERAL - AUTORISATION DU PLAN DE GESTION**

Les travaux d'entretien des cours d'eau, objet du présent arrêté, sont déclarés d'intérêt général en application de l'article L 211-7 du code de l'environnement.

A ce titre, le CISALB – 42,rue du Pré Demaison – 73000 CHAMBERY, ci-après dénommée le permissionnaire, est autorisée à exécuter le plan de gestion présenté dans le dossier joint à sa demande de déclaration d'intérêt général dans les conditions du présent arrêté.

Ces travaux concernent les cours d'eau, portions de cours d'eau et plages de dépôt (cartographiés en annexe 1) relevant de la compétence du CISALB, situés sur les communes listées en annexe 2.

#### **Article 2 : CONDITIONS GENERALES D'INTERVENTION SUR LES PARCELLES PRIVEES - DROITS ET DEVOIRS DES RIVERAINS**

##### **2.1 Caractère facultatif de l'intervention du permissionnaire**

L'intervention du permissionnaire ne décharge pas les propriétaires riverains de leurs devoirs en matière d'entretien des cours d'eau résultant de l'article L 215-14 du code de l'environnement et de l'arrêté préfectoral du 24 septembre 1906 portant règlement de police sur les cours d'eau non domaniaux du département de la Savoie.

L'intervention du permissionnaire en lieu et place des propriétaires riverains pour la réalisation des travaux d'entretien et d'aménagement des cours d'eau présente un caractère facultatif.

Le permissionnaire pourra cesser de se substituer, de manière temporaire ou définitive, aux obligations légales des riverains en matière d'entretien des cours d'eau. En pareil cas, le permissionnaire informera les propriétaires riverains de l'arrêt de son intervention par tout moyen approprié, y compris par avis dans la presse locale et par affichage en mairie des communes concernées.

##### **2.2 Fondement de l'intervention du permissionnaire**

L'intervention du permissionnaire vise exclusivement la sauvegarde des intérêts généraux et collectifs.

Il n'est ni de sa compétence, ni de sa responsabilité d'entreprendre des travaux relevant exclusivement de la prise en compte des seuls intérêts particuliers.

### **2.3 Information des propriétaires riverains**

Préalablement à la réalisation des travaux d'entretien ou d'aménagement définis dans le présent arrêté, les propriétaires riverains seront informés de l'intervention du permissionnaire au droit de leurs parcelles par voie d'affichage en mairie.

L'information des propriétaires riverains sera faite avec un préalable suffisant pour leur permettre de solliciter s'ils le souhaitent des informations complémentaires sur les travaux projetés.

### **2.4 Accès aux parcelles**

Pendant la durée des travaux, les propriétaires sont tenus de laisser passer sur leurs terrains les fonctionnaires et agents chargés de la surveillance, les entrepreneurs et ouvriers, ainsi que les engins mécaniques strictement nécessaires à la réalisation des travaux.

La servitude instituée au premier alinéa s'applique également aux interventions de surveillance courante et de surveillance en crue des ouvrages, notamment des digues.

L'accès aux cours d'eau se fera autant que possible depuis les voies publiques et en longeant les berges.

Dans le cas particulier où l'accès aux cours d'eau ne sera pas possible de cette manière, le permissionnaire sera habilité à pénétrer sur les parcelles non riveraines des cours d'eau en respectant les arbres et les plantations existants. Il assurera en tant que de besoin la dépose et la repose des clôtures.

Une opération de marquage à la peinture préalable aux principales interventions (abattage – élimination des bois morts) sur leur propriété sera effectuée avant la réalisation du chantier par le permissionnaire.

Les matériaux prélevés dans le lit du cours d'eau et sur les berges tels que bois mort et le bois abattu sont la propriété des riverains.

En cas d'intervention d'urgence, les propriétaires riverains sont tenus de faciliter par tous moyens appropriés l'accès au cours d'eau pour les interventions que le permissionnaire aurait à réaliser dans l'urgence afin de préserver le libre écoulement des eaux lors d'événements particuliers tels que les crues.

### **2.5 Droits de pêche**

En application de l'article L 435-5 du code de l'environnement, lorsqu'un cours d'eau ou une section de cours d'eau visé à l'article 1<sup>er</sup> du présent arrêté fait l'objet d'un entretien par le permissionnaire, le droit de pêche du propriétaire riverain est exercé, hors les cours attenants aux habitations et les jardins, gratuitement, pour une durée de cinq ans, par l'association locale agréée de pêche et de protection du milieu aquatique pour cette section de cours d'eau.

Pendant la période d'exercice gratuit du droit de pêche, le propriétaire conserve le droit d'exercer la pêche pour lui-même, son conjoint, ses ascendants et ses descendants.

Cet exercice gratuit du droit de pêche prend effet à compter de la date de réalisation des travaux sur la section de cours d'eau considérée. A cette fin, le permissionnaire tiendra à jour un document listant les travaux réalisés et indiquant les dates de réalisation et les limites des sections de cours d'eau concernés. Ce document sera tenu à la disposition des propriétaires riverains, de l'association agréée de pêche et de protection du milieu aquatique et du service chargé de la police de l'eau et de la police de la pêche.

Le pétitionnaire informera les propriétaires riverains de cette obligation selon les modalités définies à l'article 2.3.

### **2.6 Dispositions spécifiques à l'évacuation des produits de coupe**

Les produits de coupe restent la propriété des riverains. Ils seront débités et mis en tas près du chantier et hors d'atteinte des crues les plus fréquentes. Les riverains disposeront alors d'un délai de 3 semaines pour évacuer ce bois.

Les riverains qui ne désirent pas récupérer le bois devront en informer le permissionnaire avant le début des travaux. Les arbres abattus seront stockés hors d'atteintes des crues ou exportés et valorisés par le CISALB.

## **Article 3 : FINANCEMENT DES TRAVAUX**

Les travaux d'entretien réalisés dans le cadre du présent arrêté seront à la charge du CISALB.

Il ne sera demandé aucune participation financière des propriétaires riverains concernés pour l'ensemble des travaux définis dans le cadre du présent arrêté.

#### Article 4 : OBJECTIFS ET NATURE DES TRAVAUX

Les travaux prévus sur une période de 5 ans (2020-2025) visent à assurer le bon fonctionnement des ouvrages de régulation du transport solide (plage de dépôt) et des autres ouvrages (grilles, pièges à flottants), et à réaliser l'entretien courant de la végétation rivulaire (boisements de berges, ripisylves). Des interventions sont prévues pour l'entretien et la végétation se développant sur les digues, notamment pour garantir la surveillance et le contrôle visuel des talus de digues.

Ces travaux répondent à des objectifs visant à :

- éviter certains débordements en réduisant les risques en crue d'engravement du lit ou d'embâcles dans les zones les plus vulnérables,
- préserver et améliorer la qualité des cordons boisés bordant les cours d'eau,
- préserver la biodiversité en évitant l'installation et la prolifération des plantes invasives.

#### Article 5 : PROGRAMME DES TRAVAUX

Afin de répondre aux différents objectifs, les travaux inscrits dans le cadre de la DIG sont les suivants :

- **travaux de gestion des boisements rivulaires** (rattrapage d'entretien, entretien courant, débroussaillage, enlèvement de bois mort...); gestion des boisements par abattages ou recépages, élagages, débardages, sélection de rejets sur souche, retraits de bois morts, plantations.
- **le traitement des espèces végétales invasives** sur les berges des cours d'eau, des travaux de surveillance et de déterrage seront réalisés pour stopper la propagation des espèces invasives.
- **curage des plages de dépôt** : 45 plages de dépôt sont concernées. La plage de dépôt des Bouvards à Voglans n'est pas concernée par le plan de gestion, et devra faire l'objet d'une procédure réglementaire particulière pour le curage.

### TITRE II : DECLARATION ET AUTRES PROCEDURES

#### Article 6 : PROCEDURES DE DECLARATION EN APPLICATION DES ARTICLES L214-1 A I214-6 DU CODE DE L'ENVIRONNEMENT (LOI SUR L'EAU)

Le présent arrêté vaut récépissé de déclaration au titre des rubriques 3.1.5.0 et 3.2.1.0 prise en application des articles L214-1 à L214-3 du code de l'environnement.

<i>Rubrique</i>	<i>Intitulé</i>	<i>Régime</i>	<i>Arrêtés de prescriptions générales correspondant</i>
3.1.5.0	Installations, ouvrages, travaux ou activités, dans le lit mineur d'un cours d'eau, étant de nature à détruire les frayères, les zones de croissance ou les zones d'alimentation de la faune piscicole, des crustacés et des batraciens, ou dans le lit majeur d'un cours d'eau, étant de nature à détruire les frayères de brochet : Destruction de plus de 200 m <sup>2</sup> de frayères frayères (A) ; Dans les autres cas (D) ;	<b>Déclaration</b>	Arrêté du 30 septembre 2014 fixant les prescriptions techniques générales applicables aux installations, ouvrages, travaux et activités relevant de la rubrique 3.1.5.0
3.2.1.0	Entretien de cours d'eau ou de canaux, à l'exclusion de l'entretien visé à l'article L. 215-14 du code de l'environnement réalisé par le propriétaire riverain, du maintien et du rétablissement des caractéristiques des chenaux de navigation, des dragages visés à la rubrique 4.1.3.0 et de l'entretien des ouvrages visés à la rubrique 2.1.5.0, le volume des sédiments extraits étant au cours d'une année : 1° Supérieur à 2 000 m <sup>3</sup> (A) ;	<b>Déclaration (curage de dépôt)</b>	Arrêté du 30 mai 2008 fixant les prescriptions générales applicables aux opérations d'entretien soumises à autorisation ou à déclaration et relevant de la rubrique 3.2.1.0

	2° Inférieur ou égal à 2 000 m <sup>3</sup> dont la teneur des sédiments extraits est supérieure ou égale au niveau de référence S1 (A) ; 3° Inférieur ou égal à 2 000 m <sup>3</sup> dont la teneur des sédiments extraits est inférieure au niveau de référence S1 (D) ;		
--	---	--	--

Les travaux devront être conformes aux éléments présentés dans le dossier de déclaration, sous réserve de l'application d'autres réglementations et du respect du droit des tiers.

Toute autre intervention devra faire l'objet d'une procédure.

### **TITRE III : CONDITIONS D'EXECUTION DES TRAVAUX**

#### **Article 7 : CONDITIONS GENERALES**

##### **7.1- Conditions générales**

- Le programme des travaux est défini dans le plan de gestion détaillé dans la demande de déclaration d'intérêt général.

- Un document est transmis au début de chaque campagne** au service police de l'eau et à l'OFB, précisant la nature des travaux souhaités, leur localisation, leur durée, leur période d'exécution ainsi qu'une mention permettant de mettre en évidence les interventions sur les parties de cours d'eau où la présence de l'écrevisse à pieds blancs a pu être observée (liste des parties de cours d'eau en annexe 3, issue de l'arrêté préfectoral n°2012-1064 portant inventaire des frayères dans le département de la Savoie). De même pour les interventions programmées dans les parties de cours d'eau concernées par l'arrêté préfectoral n°2019-0712 fixant la liste des secteurs où la présence du castor est avérée (les parties de cours d'eau concernées sont celles pour lesquelles la présence du castor est caractérisée de probable ou certaine sur la carte annexée à l'arrêté susmentionné – annexe 4).

Sur les parties de cours d'eau mentionnées au paragraphe précédent, l'OFB pourra fixer d'éventuelles prescriptions.

- Un bilan annuel** est réalisé et transmis au service police de l'eau avant le 31 décembre (illustrations par photographies).

- Le plan de gestion pourra faire l'objet d'adaptations, en particulier pour prendre en compte des interventions ponctuelles rendues nécessaires à la suite d'une crue ou de tout autre événement naturel.

- Les périodes des travaux seront adaptées en fonction des périodes favorables à la taille ou à la plantation des végétaux et des périodes les moins sensibles pour la faune (périodes de reproduction).

En conséquence, sauf cas particulier lié à des conditions climatiques d'urgence, **les travaux dans le lit mouillé** (notamment les travaux de curage des pièges à cailloux et de gestion des atterrissements) **ne devront pas être effectués du 01/11 au 30/04 de chaque année, afin d'éviter les périodes sensibles pour la truite fario (périodes de reproduction, incubation des œufs et développement des alevins).**

En dehors de ces périodes d'interdiction, les travaux devront préférentiellement se faire à sec. Toutefois, si l'entretien est nécessaire hors période d'asec, des dispositifs anti-MES (matières en suspensions) devront être mis en œuvre, tels que : bassin de décantation ou botes de paille par exemple. Toutes les dispositions seront prises afin de minimiser l'impact du chantier proprement dit sur l'état de la ressource en eau et des écosystèmes aquatiques. Ces prescriptions seront communiquées aux diverses entreprises intervenant sur le site qui devront veiller à les intégrer à leurs pratiques.

- En ce qui concerne la qualité de l'eau, les prescriptions suivantes doivent être respectées :

- Gestion des pollutions par les engins de chantier :

Stocker les hydrocarbures et lubrifiants dans les véhicules de chantier ou sur une aire spécifique équipée de bacs de rétention adaptée et située hors zone de divagation des eaux (lit mineur et annexes...) ;

Ravitiller les matériels et les engins à proximité du cours d'eau à l'aide de bidons ou volucompteurs équipés de becs verseurs automatiques ;

Ne pas entretenir, ni réparer les engins à proximité du cours d'eau (lit mineur et annexes) ;

Contrôler et entretenir régulièrement les matériels et les engins de chantier pour prévenir des fuites et autres incidents ;

Proscrire le déversement dans le cours d'eau de déchets de toute nature ;

En cas de pollution : interrompre le chantier, informer les intervenants (maire de la commune, maître d'œuvre) et service (service police de l'eau) concernés.

- Matières en suspension :

Limiter strictement la pénétration des engins dans le cours d'eau ;

Aménager les éventuelles traversées temporaires de cours d'eau (buses PEHD, billons de bois, blocs...) : remettre à l'état initial (pente naturelle et structure du lit) après traversée.

- Autres déchets :

Évacuer les déchets (emballages...) vers un centre de traitement et de recyclage agréé.

## 7.2 Conditions particulières relatives aux travaux de curage du lit

L'arrêté ministériel de prescription concernant la rubrique 3.2.1.0 de la nomenclature annexée à l'article R214-1 du code de l'environnement, devra être respecté.

Le permissionnaire entreprend des travaux de curage des cours d'eau, qui sont identifiés comme nécessaires à leur entretien, dans les limites des dispositions de l'article L215-14 du code de l'environnement.

Dans tous les cas, les volumes extraits annuellement au droit de chaque plage de dépôt ne doivent pas dépasser le seuil de 2000 m<sup>3</sup>. Si le curage d'une plage de dépôt vient à excéder annuellement le seuil de 2000 m<sup>3</sup>, le permissionnaire doit présenter une demande d'autorisation au titre des rubriques susvisées de la nomenclature annexée à l'article R214-1 du code de l'environnement.

Concernant tous les curages prévus, ils doivent respecter les principes suivants :

- les curages sont réalisés quand les seuils de déclenchement définis sont atteints ; le curage ne doit pas modifier la profondeur ou la largeur du lit au droit des travaux : un seuil minimal à respecter pour chaque site est défini et peut être matérialisé sur le terrain ;
- le respect des volumes indiqués dans le dossier.
- les matériaux sont soit remis dans le lit à distance de leur lieu d'extraction, soit réutilisés pour d'autres usages, soit mis en décharge agréée en cas de stockage définitif. Dans ce dernier cas, le choix du centre de stockage est conditionné à une analyse des sédiments au regard de la réglementation relative au stockage des déchets.
- les comptes-rendus des interventions sont portés dans un carnet de suivi.

## 7.3- Interventions sur les milieux remarquables

Pour toutes interventions sur des milieux identifiés comme remarquables (zones NATURA 2000, ZNIEFF, autres zones éventuelles non inventoriées), le permissionnaire est tenu de respecter les réglementations spécifiques à ces milieux, et d'informer, préalablement à son intervention, le gestionnaire concerné.

## 7.4- Cas particulier des cours d'eau abritant des espèces protégées

Il est rappelé qu'aucune destruction de l'habitat et des individus d'une espèce protégée n'est autorisée dans le cadre du présent arrêté. Si la destruction d'un habitat était envisagée, elle devrait faire l'objet d'une demande spécifique de dérogation pour destruction d'espèces protégées en application de l'article L411-2 du code de l'environnement.

## Article 8 : TRAVAUX D'URGENCE

Le permissionnaire est habilité à prendre toutes dispositions utiles afin de préserver le libre écoulement des eaux lors d'événements particuliers tels que les crues par des opérations de curage du lit ou d'élimination d'embâcles dans le respect des textes en vigueur. Les opérations visées par le présent article correspondent à la gestion immédiate des situations de crise, présentant au regard de la sécurité publique un caractère d'urgence.

Ils pourront être entrepris sans dossier d'incidences complet ou déclaration au titre de l'article R 214-44 du code de l'environnement. Le service de l'eau sera préalablement informé pour validation du caractère d'urgence avant la réalisation des travaux. Le service police de l'eau pourra fixer d'éventuelles prescriptions, et le permissionnaire devra lui transmettre un compte-rendu de la réalisation des opérations à l'issue des travaux.

## **TITRE III : CLAUSES GENERALES - RECOURS – PUBLICITE - EXECUTION**

### **Article 9 : CLAUSES GENERALES**

#### **9.1 Clauses de précarité**

La déclaration d'intérêt général et l'autorisation sont accordées à titre précaire et révocable.

Si, à quelque époque que ce soit, l'administration décidait dans un but d'intérêt général, en application des articles L 210-1 et L 211-1 du code de l'environnement, de modifier d'une manière temporaire ou définitive l'usage des avantages concédés par le présent arrêté, le permissionnaire ne pourrait réclamer aucune indemnité.

#### **9.2 Responsabilité**

Le permissionnaire demeure responsable des accidents ou dommages qui seraient la conséquence directe de l'exécution des travaux, objet du présent arrêté.

#### **9.3 Droits des tiers**

Les droits des tiers sont et demeurent expressément réservés.

#### **9.4 Arrêtés complémentaires**

Des prescriptions complémentaires, modificatives ou additives à celles prévues par le présent arrêté pourront être édictées à tous moments pour améliorer l'insertion des aménagements dans le milieu aquatique.

Le permissionnaire ne pourra prétendre à aucune indemnité ou à quelconque dédommagement à ce titre.

#### **9.5 Durée de la déclaration d'intérêt général et de l'autorisation**

La présente déclaration d'intérêt général est valable pour une durée de 5 ans à compter de la notification du présent arrêté. Elle pourra être renouvelée par arrêté préfectoral sans enquête publique sur présentation d'un bilan des travaux réalisés (bilan technique et financier) et d'un nouveau plan de gestion. Cette demande devra être faite au moins 6 mois avant l'expiration de la DIG.

La déclaration « loi sur l'eau » au titre des rubriques 3.1.5.0 et 3.1.2.0 de la nomenclature est valable 10 ans à partir de la notification de l'arrêté.

#### **9.6 Conformité des travaux**

Sauf prescriptions contraires définies dans le présent arrêté, le permissionnaire est tenu de respecter les dispositions prévues dans le dossier de demande de déclaration d'intérêt général.

Tout changement susceptible de modifier de manière notable les caractéristiques, la consistance des travaux ou des aménagements présentés devra être préalablement portée à la connaissance du Préfet avec tous les éléments d'appréciation.

Dans les cas où les modifications à apporter aux travaux ou aux aménagements ne sont pas incompatibles avec les objectifs fixés par le présent arrêté, et ne sont pas de nature à entraîner des dangers ou des inconvénients pour les éléments énumérés à l'article L 211-1 du code de l'environnement, celles-ci pourront faire l'objet d'un arrêté préfectoral complémentaire. Dans les cas contraires, celles-ci seront soumises aux mêmes formalités que la demande de déclaration d'intérêt général initiale.

#### **9.7 Compte-rendu des travaux**

Le permissionnaire sera tenu de transmettre annuellement un compte-rendu de la réalisation des travaux objet du présent arrêté au service chargé de la police de l'eau. Chaque compte-rendu fera apparaître le prévisionnel des travaux de l'année suivante.

### **Article 10 : DÉLAIS DE RECOURS**

Cette décision sera susceptible de recours de plein contentieux devant le tribunal administratif dans les conditions définies à l'article L 514-6 du code de l'environnement :



- par les demandeurs ou exploitants, dans un délai de deux mois à compter de la date à laquelle la décision leur a été notifiée ;

- par les tiers, personnes physiques ou morales, les communes intéressées ou leurs groupements, en raison des inconvénients ou des dangers que le fonctionnement de l'installation présente pour les intérêts mentionnés aux articles L 211-1 et L 511-1 dans un délai d'un an à compter de la publication ou de l'affichage de ces décisions. Toutefois, si la mise en service de l'installation n'est pas intervenue six mois après la publication ou l'affichage de ces décisions, le délai de recours continue à courir jusqu'à l'expiration d'une période de six mois après cette mise en service.

#### **Article 11 : PUBLICITÉ**

Le présent arrêté préfectoral d'autorisation sera publié au recueil des actes administratifs de la Préfecture de la Savoie et une copie sera déposée en mairie des communes citées en annexe 2, pour y être consultée.

L'arrêté sera affiché à la mairie des mêmes communes pendant une durée minimum d'un mois. Le procès-verbal de l'accomplissement de cette formalité sera dressé par le soin des maires.

Un avis sera inséré, par les soins du Préfet et aux frais du permissionnaire, dans deux journaux locaux ou régionaux diffusés dans le département de la Savoie.

#### **Article 12 : EXECUTION ET NOTIFICATION**

- Le chef de service de l'Agence Française pour la biodiversité de la Savoie,

- Le maire des communes de Aix-les-Bains, Apremont, Barberaz, Barby, Bassens, Cessens, Chainaz-les-Frasses, Challes-les-Eaux, Chambéry, Chindrieux, Cognin, Conjux, Curienne, Drumettaz-Clarafond, Entrelacs, Grésy-sur-Aix, Jacob-Bellecombette, La Biolle, Le Bourget-du-Lac, Les Déserts, Le Montcel, La Motte-Servolex, La Ravoire, La Thuile, Mery, Montagnole, Motz, Mouxy, Pugny-Chatenod, Puygros, Ruffieux, Saint-Alban-Leyse, Saint-Baldoph, Saint-Cassin, Saint-Félix, Saint-Jean-d'Arvey, Saint-Jean-de-Couz, Saint-Jeoire-Prieure, Saint-Offenge, Saint-Ours, Saint-Sulpice, Saint-Thibaud-de-Couz, Serrières-en-Chautagne, Sonnaz, Thoiry, Tresserve, Trévignin, Verel-Pragondran, Vimines, Viviers-du-Lac, Voglans

- Les directeurs départementaux des territoires de la Savoie et de la Haute Savoie,

sont chargés, chacun en ce qui le concerne, de l'exécution du présent arrêté, dont copie sera notifiée au CISALB.

Annecy, le 18/03/2020

LE PREFET DE HAUTE-SAVOIE,  
Pour le préfet et par délégation,  
le directeur départemental des territoires de  
Haute-Savoie

signé : Francis CHARPENTIER

Chambéry, le 18/03/2020

LE PREFET DE SAVOIE,  
Pour le préfet et par délégation,  
le directeur départemental des territoires de Savoie

signé : Hervé BRUNELLOT

**Annexe 1** : Cartographies des cours d'eau concernés par les opérations d'entretien et de restauration de la DIG

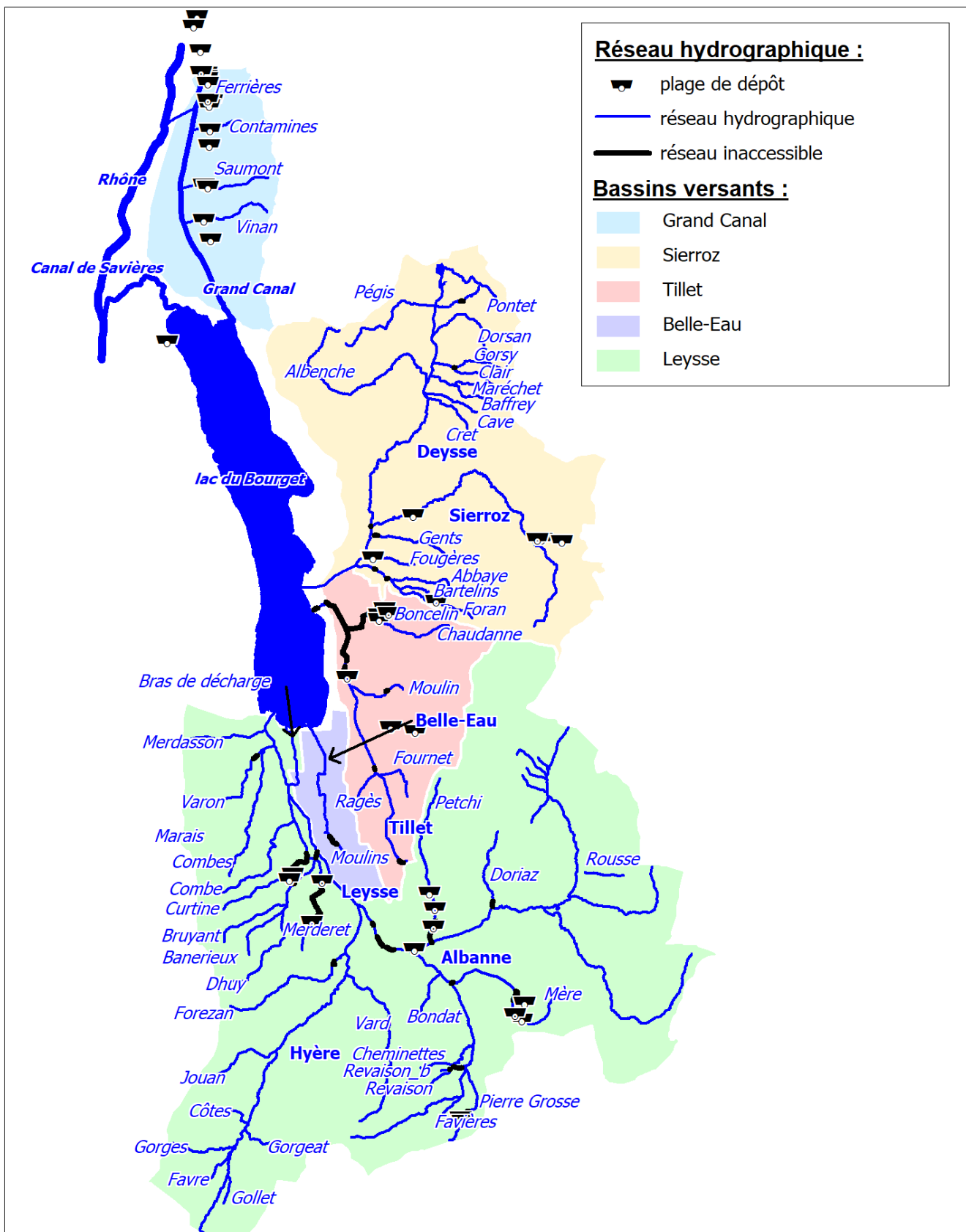

**Annexe 2** : Liste des communes concernées par la DIG

Aix-les-Bains, Apremont, Barberaz, Barby, Bassens, Cessens, Chainaz-les-Frasses, Challes-les-Eaux, Chambéry, Chindrieux, Cognin, Conjux, Curienne, Drumettaz-Clarafond, Entrelacs, Grésy-sur-Aix, Jacob-Bellecombette, La Biolle, Le Bourget-du-Lac, Les Déserts, Le Montcel, La Motte-Servolex, La Ravoire, La Thuile, Mery, Montagnole, Motz, Mouxy, Pugny-Chatenod, Puygros, Ruffieux, Saint-Alban-Leyse, Saint-Baldoph, Saint-Cassin, Saint-Félix, Saint-Jean-d'Arvey, Saint-Jean-de-Couz, Saint-Jeoire-Prieure, Saint-Offenge, Saint-Ours, Saint-Sulpice, Saint-Thibaud-de-Couz, Serrières-en-Chautagne, Sonnaz, Thoiry, Tresserve, Trévignin, Verel-Pragondran, Vimines, Viviers-du-Lac, Voglans

**Annexe 3** : Parties de cours d'eau sur lesquelles a pu être observée la présence d'écrevisse à pieds blancs (extrait de la liste 3 de l'arrêté préfectoral n°2012-1064 portant inventaire des frayères dans le département de la Savoie)

Parties de cours d'eau	Limite amont	Commune de la limite amont	Limite aval
nant de la Forêt	de sa source	SAINT-OURS	confluence avec le ruisseau de la Monderesse
ruisseau de Banérieux	source	SAINT SULPICE	confluence le Dhuy
ruisseau de Capiou	sources	SAINT GIROD	pont de la RD 49
ruisseau de la Charbonnière	sources	SAINT-GERMAIN-LA-CHAMBOTTE	confluence avec l'Albenche
ruisseau de la Dhuy	sources	SAINT-SULPICE	passage sous rond point D15 la motte servolex
ruisseau de la roche	sources	SAINT-GERMAIN-LA-CHAMBOTTE	confluence avec l'Albenche
ruisseau de Montagny	sources	SONNAZ	confluence avec le Tillet
ruisseau de pouilly	sources	ALBENS	confluence avec l'Albenche
ruisseau de Savigny	sources	LA BIOLLE	confluence avec la Deysse
ruisseau des Berthollets	sources	SAINT-JEAN-DE-COUZ	confluence avec l'Hyères
ruisseau des Combes	sources	LA MOTTE-SERVOLEX	hameau fourneaux
ruisseau des Favre	source	SAINT-THIBAUD-DE-COUZ	confluence Hyères
ruisseau des Gorges	sources	SAINT-THIBAUD-DE-COUZ	confluence Hyères
ruisseau Forezan	sources	VIMINES	pataugeoire à Cognin
ruisseau Nant du Bonnet	pont de la RD211	DRUMETTAZ-CLARAFOND	pont du péage A41 sortie Drumettaz
sources du Nant Bonnet	sources	DRUMETTAZ-CLARAFOND	confluence avec le Nant Bonnet
source du ruisseau de la Combe	sources	LA MOTTE SERVOLEX	confluence ruisseau des Marais

**Annexe 4** : liste des cours d'eau où la présence du castor est avérée et extrait de la carte de répartition du castor (annexe de l'arrêté préfectoral n°2019-0712 fixant la liste des secteurs où la présence du castor est avérée)

La Leysse, la Mère, l'Albanne, le canal de Terre-Nue, le lac du Bourget, le canal de Savières, le grand canal de Chautagne

Légende

- présence probable
- présence certaine
- absence d'indice
- absence naturelle

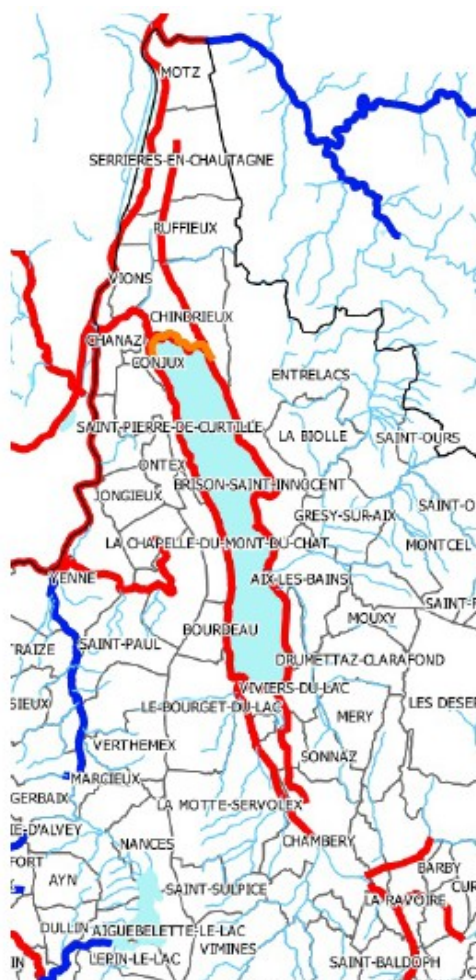

# 73\_PREF\_Préfecture de la Savoie

73-2020-03-27-005

Arrêté préfectoral DDT/ Service environnement eau forêts  
n° 2020-0256

au titre des articles L181-1 et suivants du code de

*Arrêté préfectoral DDT/ Service environnement eau forêts n° 2020-0256  
au titre des articles L181-1 et suivants du code de l'environnement, Modifiant les prescriptions de  
l'arrêté préfectoral n° 2014-933 du 6 octobre 2014 modifié portant  
autorisation de capture ou enlèvement et destruction de  
spécimens, destruction, altération et dégradation de sites de  
reproduction ou d'aires de repos d'animaux d'espèces animales protégées,*

**l'environnement, Modifiant les prescriptions de l'arrêté  
préfectoral n° 2014-933 du 6 octobre 2014 modifié portant  
enlèvement et destruction de spécimens, destruction, altération et dégradation de sites de  
autorisation de capture ou enlèvement et destruction de  
spécimens, destruction, altération et dégradation de sites de  
reproduction ou d'aires de repos d'animaux d'espèces  
animales protégées,**



RÉPUBLIQUE FRANÇAISE  
PRÉFET DE LA SAVOIE

Direction régionale de l'environnement  
de l'aménagement et du logement  
Auvergne-Rhône-Alpes

Service Eau, Hydroélectricité et Nature

Arrêté préfectoral DDT/ *Service environnement eau forêts* n° 2020-0256  
au titre des articles L181-1 et suivants du code de l'environnement,

Objet de l'arrêté :

Modifiant les prescriptions de l'arrêté préfectoral n° 2014-933 du 6 octobre 2014 modifié  
Autorisation environnementale  
(volet dérogation à la protection des espèces)  
portant autorisation de capture ou enlèvement et destruction de spécimens, destruction, altération et dégradation  
de sites de reproduction ou d'aires de repos d'animaux d'espèces animales protégées,  
par la communauté d'agglomération Grand Chambéry et la commune de Cognin  
pour la création de la première phase du projet d'aménagement de l'écoquartier du plateau de Villeneuve  
(zone d'aménagement concertée du Coteau de Cognin)

Le Préfet de la Savoie,  
Chevalier de la Légion d'honneur

**VU** le code de l'environnement, partie législative, notamment les articles L181-1, L181-14 et suivants, L 411-1, L411-2 ;

**VU** le code de l'environnement, partie réglementaire, notamment l'article R181-46 relatif aux modifications apportées aux installations autorisées, R411-6 à R411-14 ;

**VU** l'arrêté ministériel du 19 février 2007 modifié fixant les conditions de demande et d'instruction des dérogations définies au 4° de l'article L411-2 du code de l'environnement portant sur les espèces de faune et de flore sauvages protégées ;

**VU** l'arrêté préfectoral n° 2014-955 du 5 octobre 2014 modifié par l'arrêté préfectoral n° 2017-1231 71 du 14 novembre 2017, portant autorisation au titre des articles L214-1 à L214-6 du code de l'environnement pour l'aménagement de l'écoquartier du plateau de Villeneuve ;

**VU** l'arrêté préfectoral n° 2014-933 du 6 octobre 2014, modifié par l'arrêté préfectoral n° 2016-1271 du 1<sup>er</sup> septembre 2016 valant dérogation au titre de l'article L411-2 du code de l'environnement pour capture ou enlèvement et destruction de spécimens, destruction, altération et dégradation de sites de reproduction ou d'aires de repos d'animaux d'espèces animales protégées, dans le cadre de l'aménagement de l'écoquartier du plateau de Villeneuve ;

**VU** le porter à connaissance établi par la communauté d'agglomération Grand Chambéry en date du 20 décembre 2019 ;

**CONSIDERANT** la nécessité d'ajuster certaines prescriptions concernant les prescriptions environnementales sous maîtrise d'ouvrage de la communauté d'agglomération Grand Chambéry et de la commune de Cognin ;

**CONSIDERANT** que les modifications présentées, motivées par des impératifs techniques en phase avancée du projet, ne remettent en cause ni la nature du projet autorisé ni l'état de conservation local des espèces visées par l'arrêté préfectoral n° 2014-933 du 6 octobre 2014, modifié par l'arrêté préfectoral n° 2016-1271 du 1<sup>er</sup> septembre 2016 ;

**CONSIDERANT** que les dispositions prévues par le pétitionnaire et les prescriptions techniques imposées par le présent arrêté sont de nature à garantir un gain écologique équivalent à celui attendu des mesures initialement définies ;

**CONSIDERANT** de ce qui précède que la demande constitue une modification notable non substantielle des prescriptions de l'arrêté préfectoral n° 2014-933 du 6 octobre 2014, modifié par l'arrêté préfectoral n° 2016-1271 du 1<sup>er</sup>

septembre 2016 valant autorisation environnementale, au sens des articles L181-14 et R181-46 du code de l'environnement ;

**SUR** proposition de monsieur le secrétaire général de la Savoie,

## ARRETE

**Article 1<sup>er</sup>** : sur la base des indications du porter à connaissance établi par la communauté d'agglomération Grand Chambéry, les prescriptions énumérées à l'article 2 de l'arrêté préfectoral n° 2014-933 du 6 octobre 2014 modifié par l'arrêté préfectoral n° 2016-1271 du 1<sup>er</sup> septembre 2016, ainsi que les annexes correspondantes, sont ainsi modifiées :

### **Mesures d'évitement sous maîtrise d'ouvrage de la communauté d'agglomération de Chambéry métropole**

- Limitation des emprises du projet sur les espaces naturels sensibles (cf annexes 2 et 7) ;

Les secteurs suivants sont évités pendant la phase de travaux :

- les boisements, haies et alignements d'arbres, pour 3,41 ha,
- les secteurs de prairies en zone inondable et de prairies identifiées comme zone humide, sur près de 5 hectares,
- les cours d'eau et leurs ripisylves, à l'exception d'une quarantaine de mètres sur l'Hyères (enrochements et consolidation de berges)

La délimitation des secteurs à préserver en périphérie du projet est réalisée à l'aide d'un repérage visuel (marquage, balisage, rubalise...), adapté aux conditions de chantier.

Une sensibilisation des entreprises est réalisée en préalable aux interventions.

### **Mesures de réduction sous maîtrise d'ouvrage de la communauté d'agglomération de Chambéry métropole** (cf. annexes 3, 4 et 7)

- Management environnemental du chantier

Cette mission comprend :

- un travail en amont du chantier (traduction opérationnelle des enjeux environnementaux, aide à la rédaction des DCE des entreprises) qui permet de préparer au mieux la phase de travaux,
- une sensibilisation préalable des intervenants,
- un appui technique,
- et des contrôles fréquents sur site.

- Adaptation des périodes de travaux (cf. ME 3 et 4, annexe 3)

Les interventions sur le lit mouillé de l'Hyères sont réalisées entre avril et novembre, en dehors de la période de reproduction de la truite Fario (ME 3).

Les opérations de débroussaillage, défrichage, et coupes d'arbres sont réalisées d'octobre à novembre (ME 4).

- Capture et déplacement des individus de salamandres tachetées (cf. ME 5, annexes 3 et 4)

En cas d'interventions entre mars et septembre sur les fossés repérés comme site de reproduction de la salamandre tachetée, des opérations de capture et déplacement des individus de salamandres sont réalisées en amont de la phase de terrassement.

Pour les opérations de capture, la fréquence de passage est de 3 à 4 passages par semaine. La capture des individus est réalisée pendant les deux semaines préalables aux interventions. Les individus, les larves et dans la mesure du possible les œufs, sont capturés à l'aide de dispositifs ne causant pas de dommage (filet, seaux...).

Ils sont transportés sur le tronçon du ruisseau du Pontet identifié comme site d'accueil. Pour s'assurer de la pertinence du protocole de capture / déplacement, une reconnaissance préalable est réalisée, dans les trois jours avant le démarrage de l'opération, afin de vérifier les conditions hydrauliques et écologiques du site d'accueil.

Lors des interventions, le protocole de désinfection de la Société Herpétologique de France<sup>1</sup> est mis en œuvre, pour limiter la dissémination de la Chytridiomycose lors d'intervention sur le terrain.

1 Miaud C., 2014 - Protocole d'hygiène pour le contrôle des maladies des amphibiens dans la nature à destination des opérateurs de terrain. Agence de l'Eau Rhône-Méditerranée-Corse, Université de Savoie et Ecole Pratique des Hautes Etudes (eds), 7 p.



- Maintien de la connectivité au sol à l'échelle de la ZAC

Les secteurs publics sont végétalisés afin de conserver une bonne attractivité pour la faune terrestre.

Des prescriptions sont réalisées au niveau de chaque futur allotisseur sur les espaces privés. Les clôtures sont perméables à la petite faune.

- Lutte contre la propagation des espèces invasives

En phase de travaux comme en phase d'exploitation, les apports de terre extérieure sont évités autant que possible (le cas échéant, un contrôle strict de son origine est effectué). La remise en état de la piste de travail s'effectue à l'aide de la terre d'origine, prélevée et stockée au début des travaux.

Le repérage des stations de flore invasive est réalisé avant les travaux. En cas d'identification de stations de plantes invasives, un protocole d'éradication est mis en place afin d'éliminer et d'éviter la dissémination de la plante invasive.

Une veille sur la présence de stations invasives est également mise en place sur 20 ans dans le cadre des mesures de suivi.

- Limitation de l'éclairage nocturne

Les espaces à vocation naturelle ne sont pas éclairés. L'éclairage est limité aux parties sensibles de la ZAC : rue centrale, piste cyclables et dans une moindre mesure les espaces publics.

L'éclairage de l'écoquartier est gradué en fonction des saisons et des usages (plus important sur la route, atténué au niveau des cours urbaine). Il est réalisé avec des LED pour obtenir un flux continu. Ce flux est caractérisé par une atténuation de lumière à ses extrémités. Le niveau d'éclairement retenu est de 16/9/6 Lux.

Les lampadaires sont conçus pour éclairer la chaussée et limiter fortement les émissions lumineuses vers le ciel. Les mâts d'éclairage sont orientés vers le bas et présenteront une hauteur limitée (4 à 6 m).

- Limitation de la vitesse des véhicules motorisés à 30 km/h sur l'ensemble de l'écoquartier

- Mise en place d'un programme de mesures en faveur du Petit rhinolophe dont la création d'un gîte artificiel (cf. ME 10, annexe 3)

Le programme de mesures en faveur du Petit rhinolophe est amorcé en phase 1 (ZAC du Coteau). Il se poursuit dans les phases ultérieures (Écoquartier).

En phase 1, l'engagement porte sur :

- la reconstitution de milieux bocagers (Cf. mesures compensatoires),

- la conservation et la pérennisation du gîte de parturition au niveau du château. Dans le cadre des travaux de réhabilitation du château, prévus à partir de 2020, au minimum deux combles situées au sud et à l'est du château sont conservées (superficie minimale de 150 m<sup>2</sup>). Ces combles sont dépourvus de tout local technique (ascenseur, ventilation...). Il est demandé aux entreprises de traiter la charpente avec des produits non toxiques. La commune ne réalise que l'éclairage extérieur nécessaire et réglementé pour la circulation piétonne des personnes à mobilité réduite. Aucun éclairage de façade n'est mis en place. La commune s'engage à ce que les travaux de réhabilitation du château soient encadrés par une structure compétente, qui précise les prescriptions techniques à mettre en œuvre garantissant le maintien de la colonie de Petit rhinolophe. Ces prescriptions sont soumises à validation de la Direction Régionale de l'Environnement, de l'Aménagement et du Logement avant le démarrage des travaux de réhabilitation,

- la réalisation d'un gîte artificiel au niveau du réservoir d'eau à réaménager pour étendre sa capacité de réserve. Une mission d'expertise portant sur la nature de l'ouvrage et ses modalités de mise en œuvre, en partenariat avec des associations locales est réalisée. Les caractéristiques d'un site de mise-bas sont recherchées : obscurité totale, température comprise entre 4 °C et 16 °C, degré d'hygrométrie généralement élevé, tranquillité absolue.

Les travaux d'extension du réservoir intègrent la réalisation du gîte artificiel. Cet aménagement est réalisé le plus en amont possible du démarrage des travaux des phases ultérieures de l'Ecoquartier.

#### **Mesures compensatoires sous maîtrise d'ouvrage de la communauté d'agglomération de Chambéry métropole** (cf. annexes 5 à 9)

- MC 1 et MC 2 reconstitution de la trame arbustive et arborée du secteur et valorisation de l'existante (cf annexe 5 et 6)

Environ 0,95 ha de boisements sont réalisés au sein de la ZAC du Coteau :

- confortement de plantations existantes,

- plantation de haies à vocation écologique : constituées d'essences rustiques adaptées aux besoins de la faune locale.

L'implantation de haie est prévue sur 550 m environ dans la continuité des grands linéaires traversant la ZAC du nord-ouest au sud-est,

- conservation des arbres existants au niveau du déversoir : des enrochements sont mis en place au sol mais les sujets arborés sont conservés.

Pour les plantations de haies à vocation environnementale, les prescriptions suivantes sont respectées :

- largeur : 1,5 à 3 m. il est souhaitable de prévoir deux rangées de plants espacés par une zone herbeuse centrale.

- diversification des hauteurs : strates arbustives, arborée et herbacée.

- utilisation d'essences locales et rustiques.

- gestion douce (moins fréquente) et adaptée à la faune sauvage (coupe / fauche tardive, arbres têtards, pas de phytosanitaire).

- MC 3 : amélioration d'une lisière boisée

150 mètres de linéaire de haies sont renforcés par des plantations d'appoints (arbustes) pour créer une structure étagée.

- MC 4 : création d'un espace de prairie à vocation écologique (cf. annexe 5 et 8)

Cet espace, d'une surface de 1,5 hectares environ, comprend des surfaces en eau et des milieux ouverts, de type prairie rustique, constituée à base d'espèces de flore locale. Les haies et le boisement situés en périphérie sont maintenus.

Les principes retenus pour la création de la prairie à vocation écologique sont détaillés en annexe 8.

- MC 7 : création d'habitats aquatiques pour les Salamandres (cf. annexe 5 et 9)

L'espace paysager de « prairie humide » (MC 4) comprend des noues végétalisées collectant les eaux de versants. Celle-ci n'est pas concernée par les eaux de voirie et présente un caractère favorable pour les amphibiens sur environ 400 mètres linéaires.

Un réseau fonctionnel d'environ 4 mares est créé au sein de l'espace de prairies gérées en bordure de l'Hyères (MC5). Les points d'eau sont alimentés par les résurgences actuelles, et sont déconnectés hydrauliquement du réseau d'assainissement de la ZAC afin d'être préservés en cas de pollution accidentelle.

Les principes retenus pour la création des mares sont détaillés annexe 9.

- MC 8 : réalisation de passages à faune adaptés aux amphibiens

Ils sont réalisés, sous la voirie principale, au sein de la prairie humide.

Ils sont constitués sur les principes suivants :

- buse ou dalot de 80 cm avec un fond en terre et un fil d'eau,

- principe d'entonnement pour guider les animaux vers les ouvrages, réalisé à l'aide d'un système adéquat : raidissement du pied de talus, cornière basse, palissade...

- MC 9 : réalisation d'abris pour la faune terrestre

3 ou 4 abris sont disposés sur la partie nord du projet. Deux secteurs sont identifiés pour la mise en place des abris.

Les abris pour reptiles sont constitués d'amas de cailloux, galets, briques... ménageant des cavités, le tout sur un sol préalablement décompacté et légèrement sur creusé, le tout recouvert de végétation.

Les abris pour Hérisson sont réalisés à l'aide de matière végétale et de terre.

- MC 10 : pose d'une dizaine de nichoirs en faveur de l'avifaune et des chiroptères dans les espaces publics de l'écoquartier

Les nichoirs sont mis en place sur les bâtiments en périphérie de l'écoquartier, orientés plein Sud pour les gîtes à chauves-souris, et à une hauteur minimale de 3 m.

L'ensemble de ces mesures sont réalisées pendant la phase d'aménagement de la ZAC du Coteau et finalisées dès la fin des travaux d'aménagement de la ZAC.

#### **Mesures compensatoires sous maîtrise d'ouvrage de la commune de Cognin (cf. annexe 5, 5' et 10)**

- **MC 5 : Ouverture et entretien d'un espace de prairie de 4 hectares en cours de fermeture, situé en bordure de l'Hyères**

Afin d'assurer un débroussaillage correct sans effet de surpâturage sur des milieux potentiellement humides (effet de sur-piétinement à éviter), un taux de chargement (nombre d'animaux par hectare) adapté est appliqué sur des périodes limitées, impliquant le cas échéant une division de la parcelle afin d'assurer une pression suffisante pour l'entretien.

Afin de limiter le développement des robiniers faux-acacia, et dès lors que le pâturage à lui seul ne permettrait pas l'entretien des parcelles, un débroussaillage de la prairie est réalisé sur une fréquence de 3 ans.

Cette mesure démarrera dès 2016. L'entretien de cet espace est réalisé sur une durée de 20 ans.

- **MC 6 : mise en gestion écologique de 2,6 hectares de prairies agricoles**

Un bail rural à clause environnementale est mis en place sur une durée de 20 ans. La gestion mise en place respecte les principes suivants :

- 1<sup>ère</sup> fauche annuelle après le 15 juin,
- hauteur de coupe de 8 cm au minimum,
- pas de traitement phytosanitaire insecticide, et désherbage chimique en localisé exclusivement,
- taux de fertilisation minérale maximal de 30u N/ha pour la parcelle 5,
- maintien de bandes refuge selon les critères suivants :
  - \* 3 % minimum de la surface, 5 m de large minimum,
  - \* pas de fauche ,
  - \* pâture d'automne autorisée.

- **MC 6 bis : rétablissement d'une trame écologique (cf. tènement tramé en jaune en annexe 5')**

Les secteurs tramés suivant le schéma de principe de l'annexe 5' formant une partie de la trame écologique favorable aux déplacements du petit rhinolophe font l'objet d'une réhabilitation suivie d'une gestion pastorale ; les secteurs pentus fortement embroussaillés font l'objet d'une réouverture, avec broyage des ronciers.

Des arbres et arbustes sont maintenus en proportion suffisante de façon à conserver des strates arborées, arbustives, semi-ligneuses et herbacées, et étaler les floraisons.

Un broyage annuel tardif est effectué pendant les trois premières années de façon à favoriser le retour d'une flore diversifiée.

À proximité, le réseau de haies est créé ou complété (cf. annexe 5') de façon à rétablir un maillage arboré continu favorable au petit rhinolophe.

- **réalisation d'un plan de gestion des espaces à vocation écologique et gestion de ces espaces sur une durée de 20 ans (cf. annexe 10)**

Ce plan de gestion précise la gestion à appliquer sur les espaces suivants : haies (créées et restaurées par la communauté d'agglomération de Chambéry métropole, mesures MC 1, 2 et 3), prairie à vocation écologique et mares favorables aux salamandres (créées par la communauté d'agglomération de Chambéry métropole, mesures MC 6 et 7) et secteur de prairie de 4 hectares en bordure de l'Hyères.

Des propositions de principes de gestion de ces espaces sont détaillées en annexe 10.

Le volet du plan de gestion concernant le secteur de prairie en bordure de l'Hyères, est présenté à la DREAL pour validation au plus tard le 31 décembre 2020. Les volets du plan de gestion concernant les espaces à créer au sein de la ZAC (haies, prairie à vocation écologique, mares) sont être présentés à la DREAL au plus tard 1 an après la fin des travaux de création de ces espaces.

### **Mesures d'accompagnement sous maîtrise d'ouvrage de la commune de Cognin**

Engagement de la commune de Cognin dans le plan d'actions en faveur des zones humides (PAFZH) sur le territoire de la communauté d'agglomération de Chambéry métropole à hauteur de 20 000 € d'investissements et 2 000 € par an d'entretien sur une durée de 20 ans. Cette mesure a pour objectif la restauration et l'entretien du marais de Boige situé sur la commune de La Ravoire.

### **Mesures de suivi**

- La communauté d'agglomération de Chambéry métropole réalise des bilans annuels pour s'assurer du respect de la mise en œuvre des mesures d'évitement, des mesures de réduction d'impact et des aménagements écologiques au sein du périmètre de la ZAC. Les rapports évaluent la qualité de la mise en œuvre des mesures et leur efficacité.

Ils portent particulièrement sur les aspects suivants :

- préservation des secteurs naturels sensibles (prairies humides),
- respect des modalités d'interventions pour le défrichage,
- réalisation des aménagements à vocation écologique (prairies, boisements, lisières et ripisylve),
- préservation des secteurs naturels sensibles,
- respect des modalités d'interventions sur le lit mouillé et les secteurs boisés,
- mise en place du protocole de sauvegarde des amphibiens,
- réalisation d'abris pour la faune terrestre et aérienne.

Les rapports annuels sont transmis à la DREAL avant le 31 décembre de chaque année. Un bilan de fin de chantier est transmis dès la fin des travaux.

- La ville de Cognin réalise un suivi sur 20 ans, pour évaluer l'efficacité des mesures mises en œuvre

Les suivis sont mis en place sur 20 ans, avec la fréquence suivante : N (année de démarrage des travaux) + 1, N + 5, N + 10, N + 15, N + 20, N+30 et envoyés à la direction régionale de l'environnement, de l'aménagement et du logement Auvergne-Rhône-Alpes et à la DDT de Savoie .

Le suivi prend la forme d'inventaires faunistiques portant sur :

- les amphibiens : 2 passages à prévoir de mars à avril. L'objectif est de suivre l'état des populations de Salamandres, et notamment l'implantation de l'espèce dans les 4 mares aménagées en bordure de l'Hyères,
- les oiseaux nicheurs : 2 passages à prévoir d'avril à juin. L'objectif est de faire un point sur la population d'oiseaux et son évolution. Une attention particulière est portée à l'espace paysager « prairie humide » et au maintien de la présence de la chouette chevêche sur le haut du plateau agricole,
- les chauves-souris : 1 passage en juillet-août (parturition et élevage des jeunes) et 1 passage en septembre-octobre (transit automnal). L'objectif est de contrôler le maintien des chauves-souris sur les secteurs naturels de la ZAC. Il s'agit de vérifier si les cours d'eau restent également des axes de déplacement des espèces. Un suivi de la colonie de Petit rhinolophe est également réalisé.

Les secteurs d'étude sont précisés dans la carte présentée en annexe 11. Ils comprennent des espaces naturels compris dans la ZAC et dans le futur Écoquartier, et les secteurs extérieurs qui feront l'objet d'une gestion à caractère écologique (bordure de l'Hyères, espace agricole conventionné).

Les mesures de compensations sont géolocalisées et, conformément à l'article 69 de la loi n° 2016-1087 du 8 août 2016 pour la reconquête de la biodiversité, de la nature et des paysages, sont mises à disposition du public au travers d'une plateforme dédiée. Le maître d'ouvrage fournit aux services compétents de l'État toutes les informations nécessaires au renseignement de cet outil par ces services dans un délai de 6 mois suivant la notification de la dérogation. Le maître d'ouvrage fournit, a minima, les données vectorielles des mesures compensatoires. Il peut également joindre les données relatives aux mesures d'évitement, de réductions et d'accompagnements. Ces données sont projetées dans le système de coordonnées de référence RGF93 (Lambert-93) et être compatibles avec la bibliothèque GDAL/OGR (préférentiellement les formats ESRI Shapefile ou MapInfo). Elles sont conformes aux données présentées dans le dossier de dérogation et ses éventuels avenants visés par cet arrêté. Les différentes entités vectorielles (polygones, polygones et points) se voient affecter, a minima, les champs id (nombre entier réel 64 bits) et nom (texte de caractères). La donnée attributaire du champ nom d'une entité correspond à l'intitulé de la mesure telle que décrite dans le présent arrêté.

Le bénéficiaire contribue à l'Inventaire National du Patrimoine Naturel via le téléservice dédié au dépôt légal des données brutes de biodiversité acquises à l'occasion des études d'évaluation préalable ou de suivi des impacts réalisées dans le cadre du présent arrêté.

On entend par données brutes de biodiversité les données d'observation de taxons, d'habitats d'espèces ou d'habitats naturels, recueillies par observation directe, par bibliographie ou par acquisition de données auprès d'organismes détenant des données existantes.

Les résultats des suivis sont rendus publics, le cas échéant via le site Internet de la direction régionale de l'environnement, de l'aménagement et du logement Auvergne-Rhône-Alpes. Ils participent à l'amélioration des évaluations d'impacts et permettent un retour d'expérience pour d'autres projets.

## **Article 2 : DUREE DE VALIDITE DE LA DEROGATION**

L'article 6 de l'arrêté préfectoral n° 2014-933 du 6 octobre 2014 modifié par l'arrêté préfectoral n° 2016-1271 du 1<sup>er</sup> septembre 2016, est ainsi modifié :

La dérogation est accordée, pour ce qui concerne la réalisation des travaux, jusqu'au 31 décembre 2025.

Les mesures compensatoires et les suivis écologique associés sont obligatoirement mis en œuvre jusqu'au 31 décembre 2045.

### **Article 3 : MESURES CORRECTIVES ET COMPLEMENTAIRES**

Si les suivis prévus à l'article 2 de l'arrêté préfectoral n° 2014-933 du 6 octobre 2014 modifié par l'arrêté préfectoral n° 2016-1271 du 1<sup>er</sup> septembre 2016 mettent en évidence une insuffisance des mesures prescrites pour garantir le maintien dans un bon état de conservation des espèces protégées concernées, le bénéficiaire est tenu de proposer des mesures correctives et des mesures compensatoires complémentaires qui seront soumises à la direction régionale de l'environnement, de l'aménagement et du logement Auvergne-Rhône-Alpes pour validation. Le Préfet fixera, s'il y a lieu, des prescriptions complémentaires.

### **Article 4 : MODIFICATIONS**

Conformément aux dispositions de l'article R411-10-1 du code de l'environnement, toute modification substantielle d'une activité, d'une installation, d'un ouvrage ou de travaux ayant bénéficié d'une dérogation, qu'elle intervienne avant la réalisation du projet ou lors de sa mise en œuvre ou de son exploitation, est subordonnée à la délivrance d'une nouvelle dérogation.

Est regardée comme substantielle, la modification apportée à une activité, une installation, un ouvrage ou des travaux qui :

- en constitue une extension devant faire l'objet d'une nouvelle évaluation environnementale en application du II de l'article R122-2 du code de l'environnement ;
- ou atteint des seuils quantitatifs et répond à des critères fixés par arrêté du ministre chargé de l'environnement ;
- ou est de nature à entraîner des dangers et inconvénients significatifs pour les intérêts mentionnés à l'article L411-1 du code de l'environnement.

Conformément aux dispositions de l'article R411-10-2 du code de l'environnement, toute modification ne présentant pas un caractère substantiel est portée par le bénéficiaire de la dérogation à la connaissance de l'autorité administrative compétente, avant sa réalisation, avec tous les éléments d'appréciation. Celle-ci peut imposer toute prescription complémentaire nécessaire au respect des dispositions de l'article L411-2 du code de l'environnement à l'occasion de ces modifications.

### **Article 5 : DECLARATION DES INCIDENTS OU ACCIDENTS**

Dès qu'il en a connaissance, le bénéficiaire est tenu de déclarer au Préfet les accidents ou incidents intéressant les installations, ouvrages, travaux ou activités faisant objet du présent arrêté qui sont de nature à porter atteinte aux espèces protégées ou à leurs habitats.

Sans préjudice des mesures que pourra prescrire le Préfet, le bénéficiaire est tenu de prendre ou de faire prendre toutes dispositions nécessaires pour mettre fin aux causes de l'incident ou de l'accident, pour évaluer ses conséquences et y remédier.

Le bénéficiaire demeure responsable des accidents ou dommages qui seraient la conséquence de l'activité ou de l'exécution des travaux ou de l'aménagement.

### **Article 6 : TITULAIRE**

La présente dérogation est personnelle, et transférable à un tiers dans les conditions définies par l'article R411-11 du Code de l'Environnement. Elle peut être retirée à tout moment sans indemnité si le bénéficiaire n'en respecte pas les clauses ou les prescriptions qui lui sont liées.

Le bénéficiaire ou son représentant doit être porteur du présent arrêté lors des opérations citées à l'article 1 et il est tenu de la présenter à toute demande des agents commissionnés au titre de l'environnement.

### **Article 7 : CONTROLE**

La mise en œuvre des dispositions du présent arrêté pourra faire l'objet de contrôles par les agents visés à l'article L.415-1 du code de l'environnement.

Le bénéficiaire est tenu d'avertir la DREAL au moins 15 jours à l'avance du début des travaux.

Le bénéficiaire est tenu de laisser accès aux agents chargés du contrôle dans les conditions prévues à l'article L172-5 du code de l'environnement.

Les agents peuvent demander communication de toute pièce utile au contrôle de la bonne exécution du présent arrêté

conformément à l'article L172-11 du code de l'environnement.

#### **Article 8 : SANCTIONS ADMINISTRATIVES ET PENALES**

Le non-respect des dispositions du présent arrêté peut donner lieu aux sanctions administratives prévues par les articles L71-7 et 171-8 du code de l'environnement.

Les infractions pénales aux dispositions du présent arrêté sont punies des peines prévues à l'article L415-3 du Code de l'environnement.

#### **Article 9 : DROITS ET INFORMATIONS DES TIERS**

Les droits des tiers sont et demeurent expressément réservés. Le présent arrêté sera publié au recueil des actes administratifs de la préfecture de la Savoie.

#### **Article 10 : VOIES ET DELAIS DE RECOURS**

La présente décision peut être contestée :

- par recours gracieux auprès de son signataire dans les deux mois suivant la notification ou la publication de la décision, le silence gardé par l'administration pendant plus de deux mois vaut décision implicite de rejet qui peut, elle-même être déférée au tribunal administratif de Grenoble dans un délai de deux mois,
- par un recours contentieux formé auprès du tribunal administratif de Grenoble dans les deux mois suivant la date de notification ou de publication de la décision, le délai de recours gracieux étant interruptif du délai du recours contentieux.

Le tribunal administratif peut être saisi d'une requête déposée sur le site [www.telerecours.fr](http://www.telerecours.fr).

#### **Article 11 : EXECUTION**

Le Secrétaire Général de la préfecture de Savoie, la Directrice Régionale de l'Environnement, de l'Aménagement et du Logement, le Directeur Départemental des Territoires de Savoie, le Chef du Service départemental de l'Office Français de la Biodiversité de Savoie sont chargés, chacun en ce qui le concerne, de l'exécution du présent arrêté qui sera publié au recueil des actes administratifs de la Préfecture de Savoie, notifié à la communauté d'agglomération de Chambéry métropole et à la commune de Cognin et dont copie sera adressée :

- à la direction régionale de l'environnement de l'aménagement et du logement Auvergne-Rhône-Alpes,
- à la direction départementale des territoires de Savoie,
- au service départemental de l'Office Français de la Biodiversité de Savoie.

Chambéry le 27 mars 2020

Le Préfet,  
Pour le préfet,  
le secrétaire général,  
signé : Pierre MOLAGER



**Annexe 1 : localisation de la zone d'aménagement concertée (ZAC) du Coteau de Cognin (première phase d'aménagement de l'écoquartier du plateau de Villeneuve)**

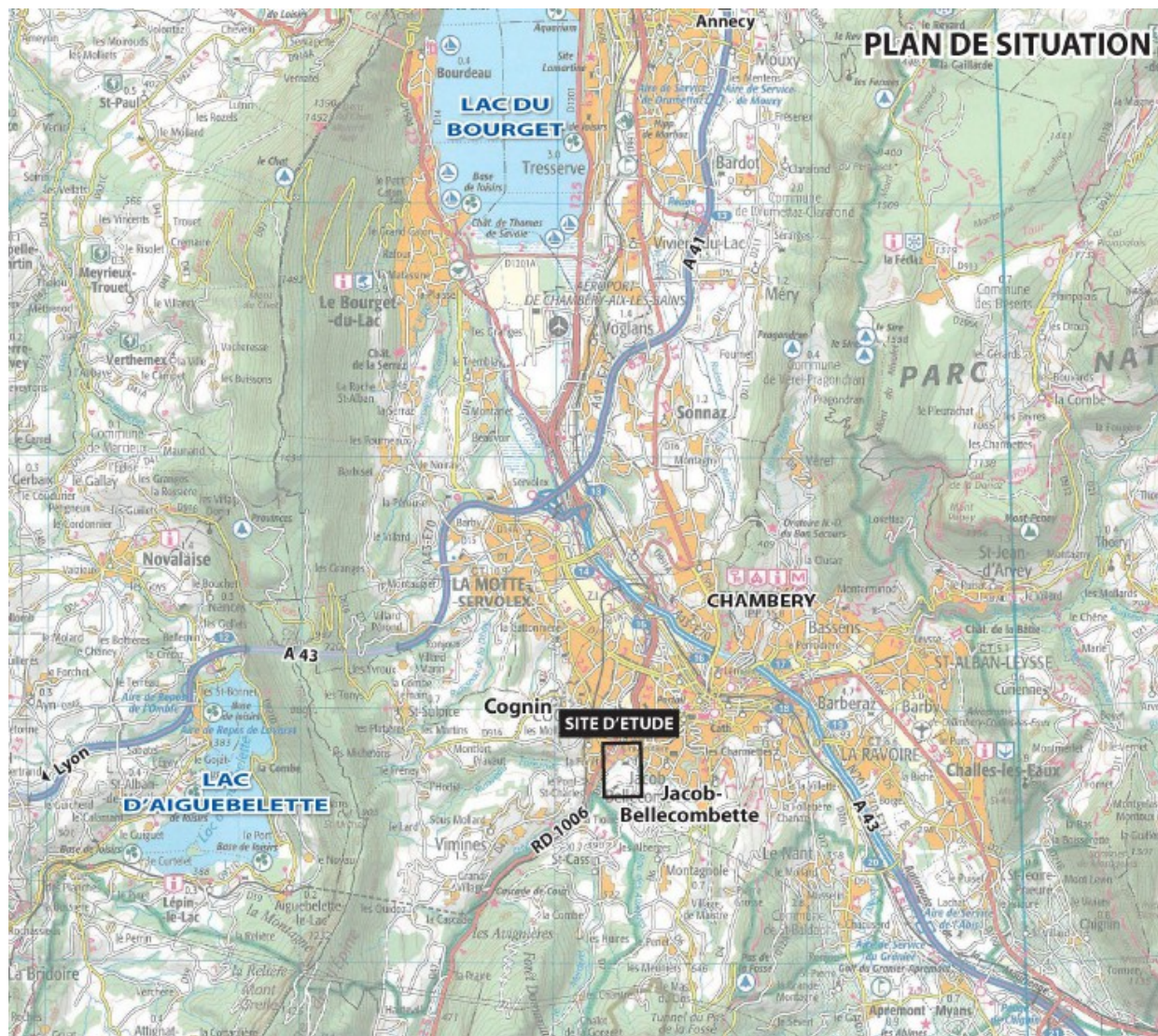

Plan des travaux de la ZAC du Coteau de Cognin





**Annexe 2 : Limitation des emprises du projet sur les espaces naturels sensibles**

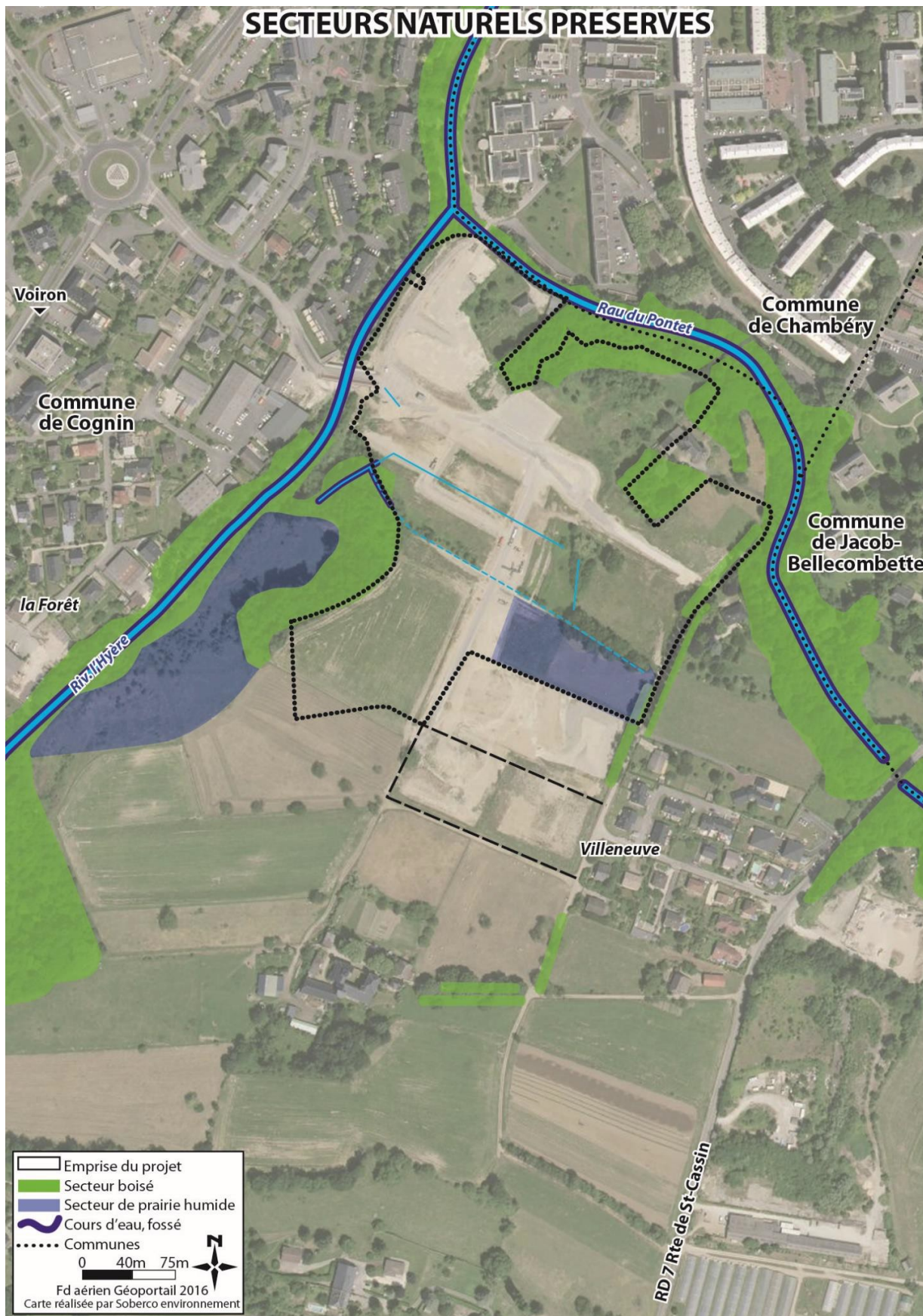



Annexe 3 : localisation des mesures de réduction

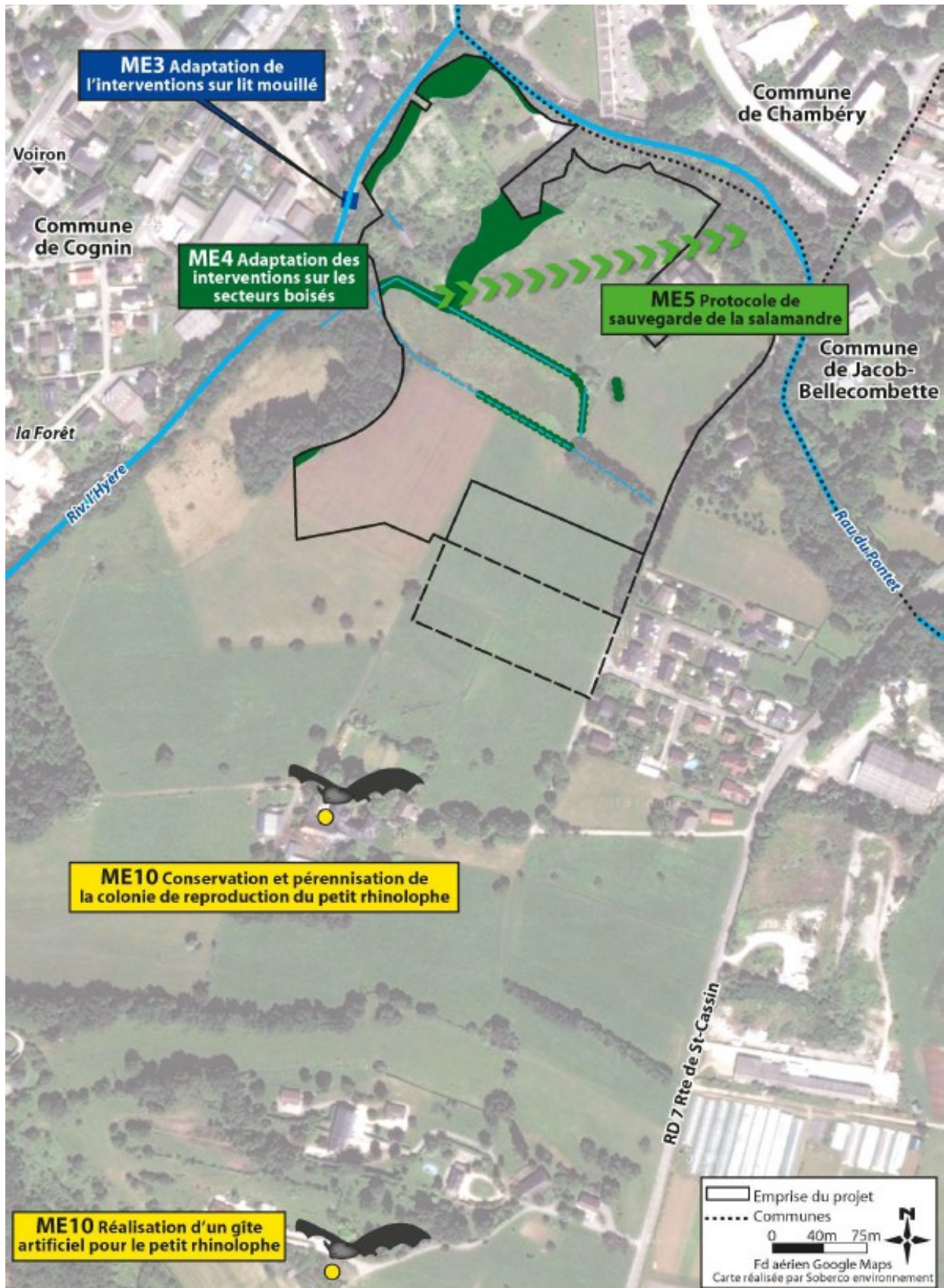



Annexe 4 : Capture et déplacement des individus de salamandres tachetées

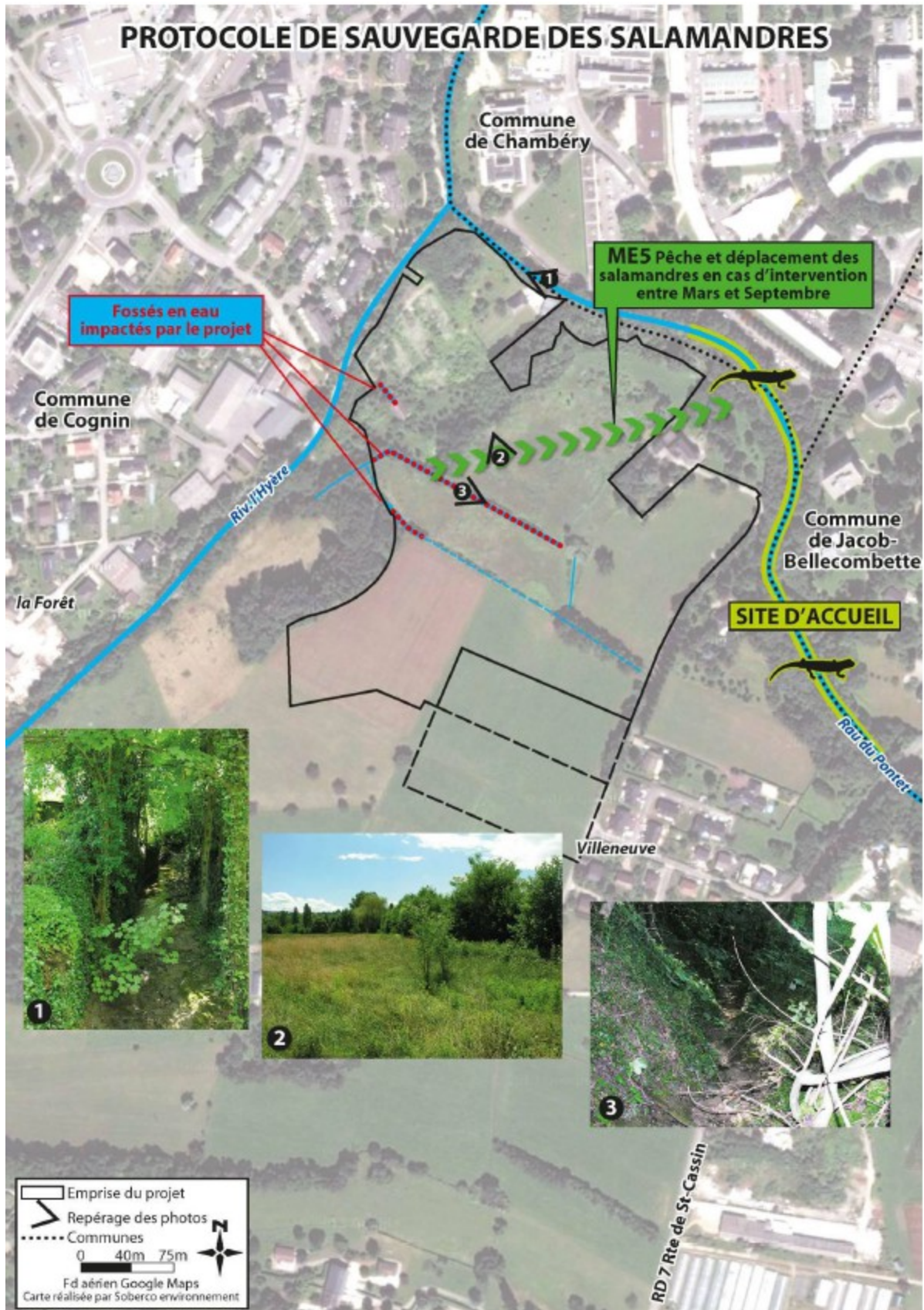



**Annexe 5 : localisation des mesures compensatoires**

**SYNTHESE DES MESURES DE COMPENSATION ECOLOGIQUE**

**HORS SITE**

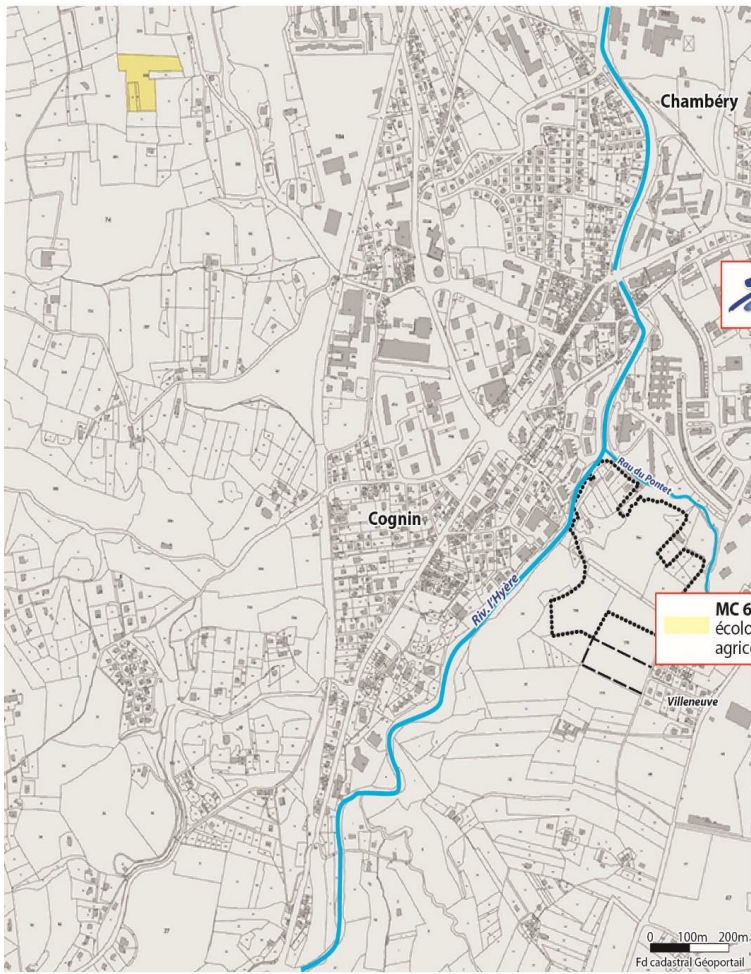

Cartes réalisées par Soberco environnement



**SUR SITE**

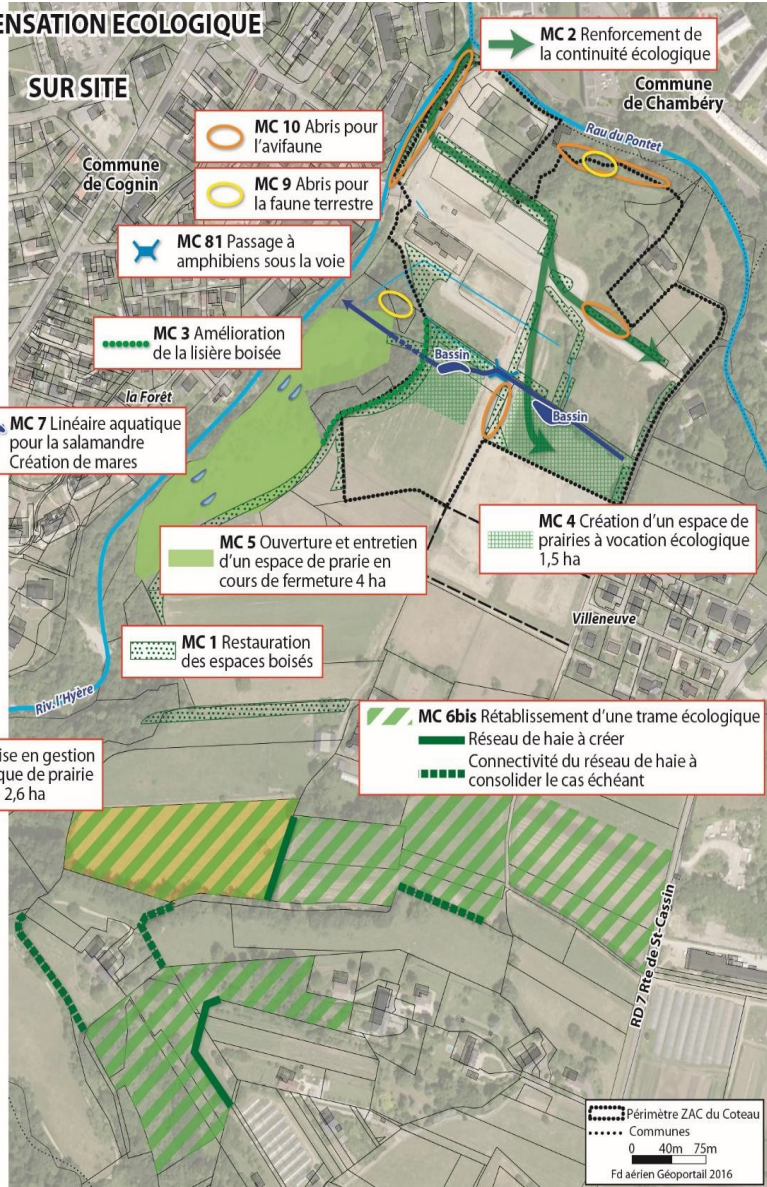



**Annexe 5' : localisation des mesures compensatoires**

**SYNTHESE DES MESURES DE COMPENSATION AGRI-ENVIRONNEMENTALE**

**HORS SITE**

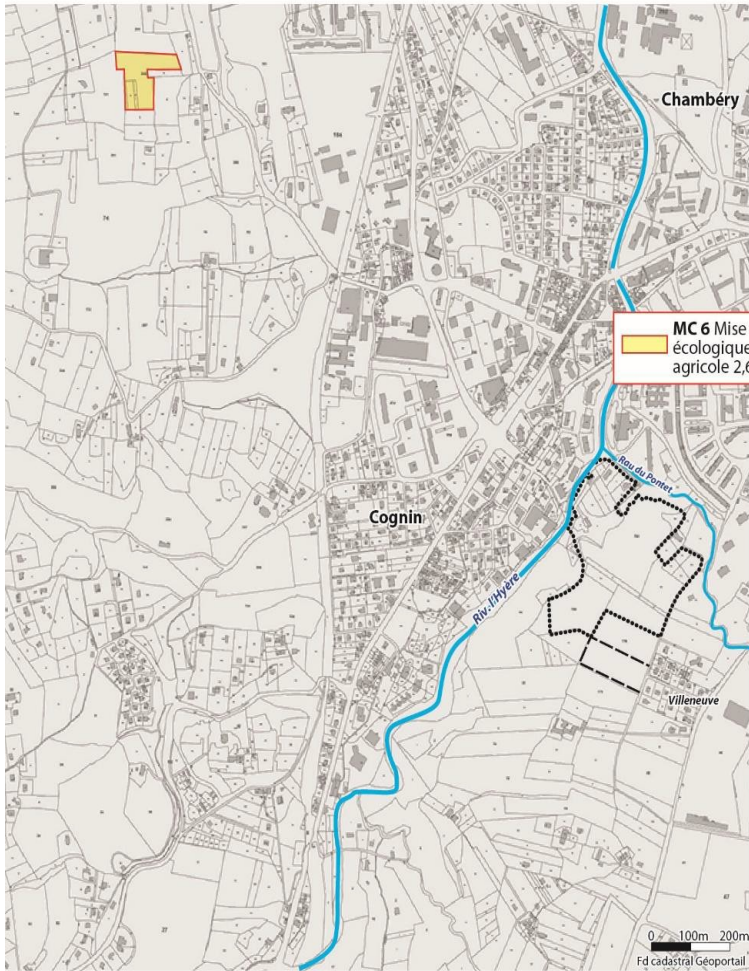

**SUR SITE**

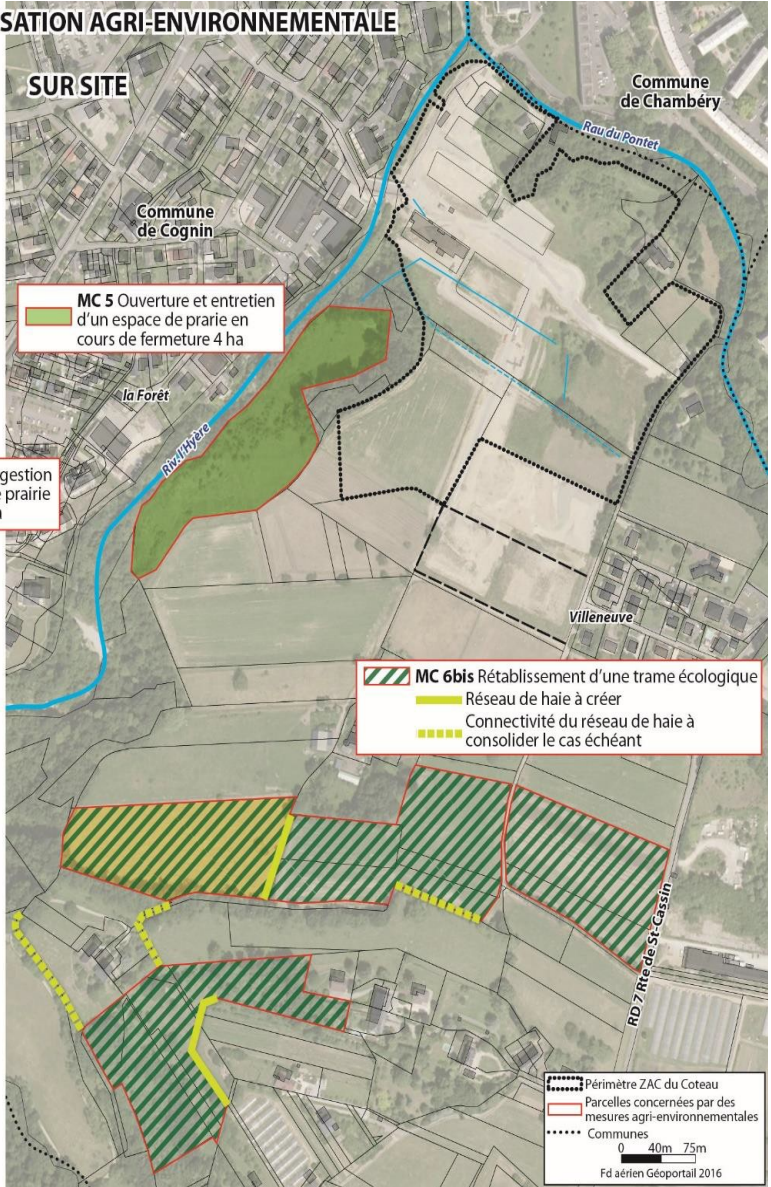

Cartes réalisées par Soberco environnement



Annexe 6 : localisation des mesures en faveur des boisements

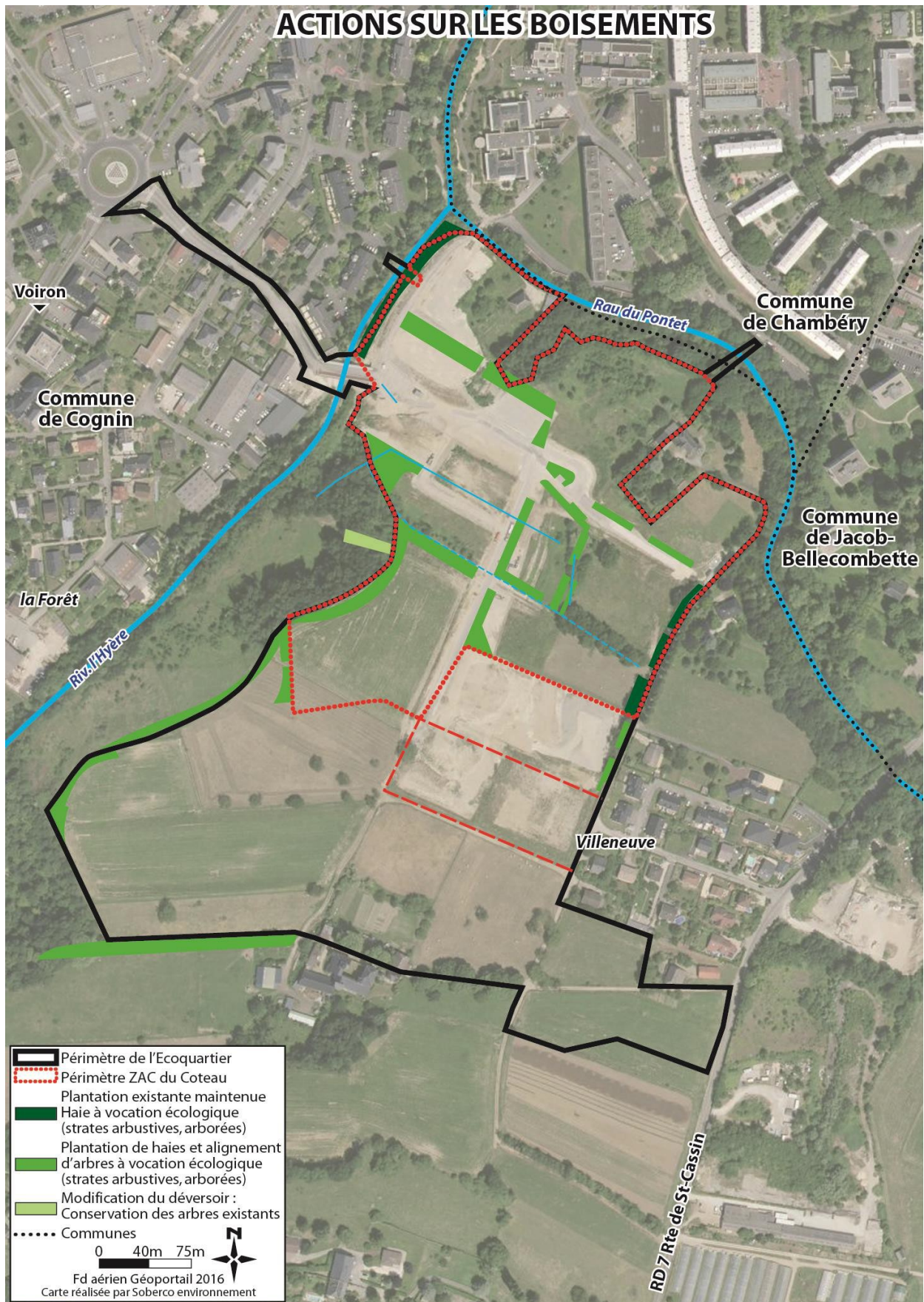

17/28



## Annexe 7 : localisation de l'ensemble des mesures

### INSERTION DES MESURES ENVISAGEES DANS LE PROJET

#### MESURE ENVISAGEE HORS SITE

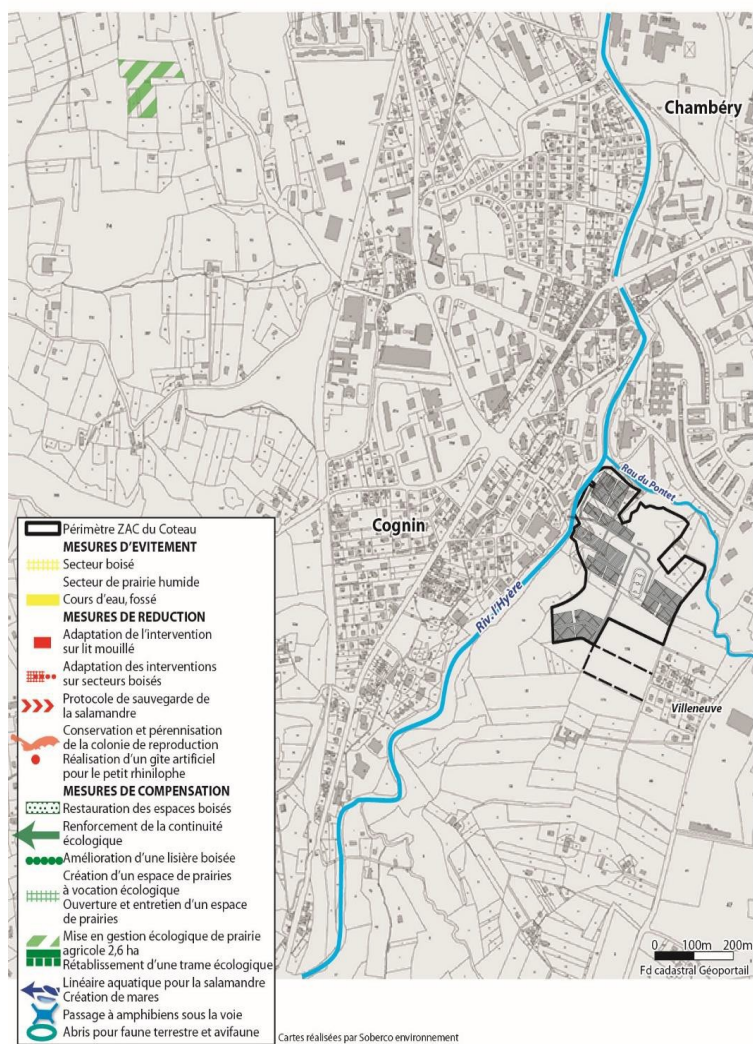

#### SUR SITE

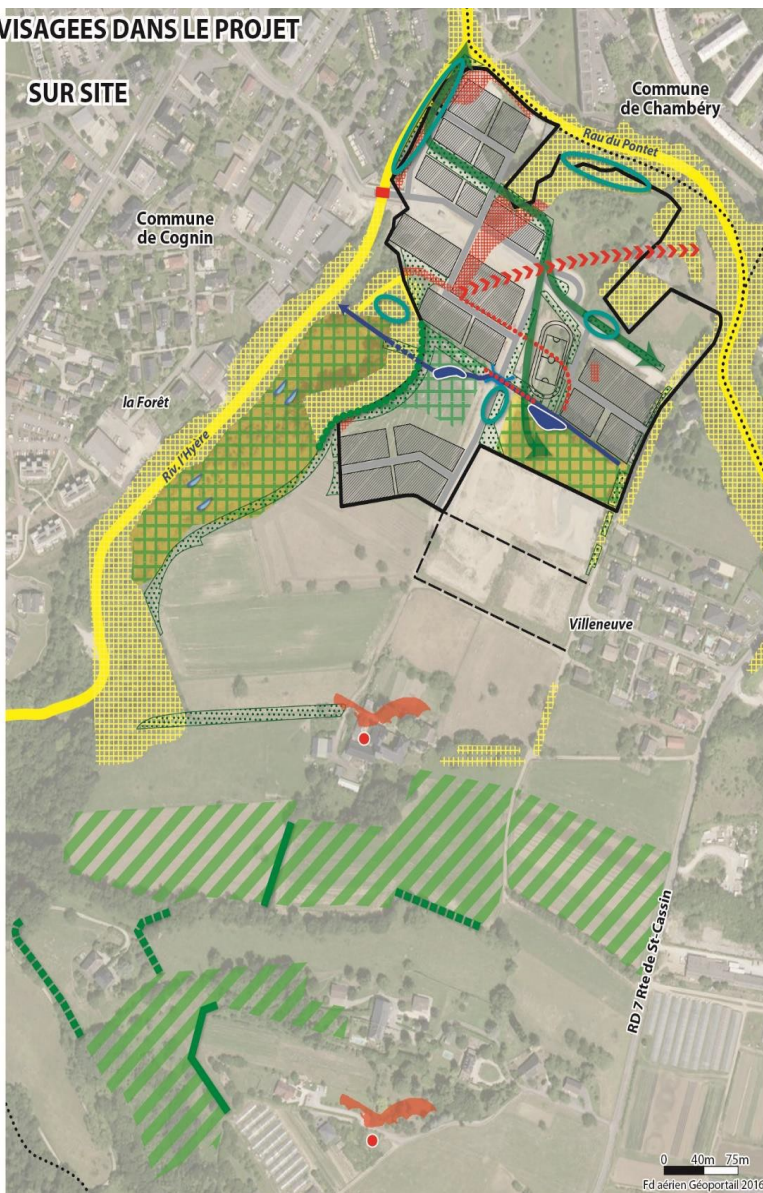







Annexe 8 : principes de réalisation de la prairie à vocation écologique

Schéma de principe de l'espace « prairie humide »



Ecoquartier Villeneuve - Ville de Cognin  
 Zoom sur zone humide -Echelle 1/250- 18/02/2014  
 Les Pressés de la Cité / ITF / MTM Infra / M. Boulcourt / Concept bois structure / Alpes structures



- 1 -  Zone humide - 2 -  Noues - 3 -  Bassin de rétention
- 4 -  Haies à vocation écologique - strate arboré
- 5 -  Haies à vocation écologique - strate arbustive
- 6 - Confortement des plantations existantes - 7 - Plantation de haies à vocation écologique
- 8 - Modification du deversoir pour conserver des arbres existants - 9 - Crapauduc
- 10 - Deversoir / canal de mesure - 11 - Ponton bois - 12 - Chemin



## Réalisation de prairie à vocation écologique

### Contexte et objectifs

Les maîtres d'ouvrage souhaitent reconstituer des habitats de type prairie à vocation écologique. ces prairies rustiques s'appuieront sur des essences locales adaptées au milieu et permettant un développement optimal de la faune sauvage.

Ces espaces prennent place sur des coteaux en légère pente, présentant des caractéristiques localement humide.

L'objectif est d'obtenir un habitat propice au développement de l'entomofaune (insectes) qui servira de base trophique pour les oiseaux et chauves-souris protégés.

### Le concept de prairie rustique

Une prairie rustique, et durable, va s'appuyer sur la flore locale et sur des plantes sauvages adaptées au climat et au terrain.

L'intérêt est de prévoir les premières années des interventions légères favorisant le ressemage de la végétation, pour les prairies acquièrent rapidement une autonomie qui libère de tout entretien et de tout arrosage.

### Mise en place des espaces de prairies

#### Préparation du sol et période de plantation

Semez à l'automne, sur sol meuble, égalisé à la griffe. Un deuxième passage de griffe puis de rouleau à gazon collera les graines au sol. Les plantes germeront petit à petit au cours de l'hiver, jusqu'au printemps.

Tous les travaux s'effectuent à l'automne, afin que les plantes se développent avant les premières chaleurs.

#### Semis

En sol à tendance humide, le mélange peut contenir les graines suivantes : achillée, eupatoire, reine-des-prés, succise, lychnis, digitale, coucou, verge d'or, asters, géranium, sauge des prés, benoîte, sanguisorbe, marguerite, ancolie, pâquerette, onagre...

À cette base de graines, il faut ajouter des graminées : houlque laineuse, fétuques, folle avoine ; et le petit plus qui va améliorer la texture du terrain et nourrir leurs compagnes, les légumineuses : Sainfoin, trèfle incarnat, lupins, minette et vesces en sol frais.

Pour composer le mélange, comptez 70 % de fleurs, 20 % de légumineuses et 10 % de graminées.

### Points de vigilance

Si des plantes indésirables envahissent la surface semée avant que ces graminées ne couvrent la surface, il suffit d'effectuer une tonte suffisamment haute pour ne pas détruire les espèces semées. Ces plantes annuelles meurent alors parce qu'elles ne supportent pas d'être coupées. Les adventices vivaces (chardons, oseilles...) font exception à cette règle. Ces dernières, difficiles à combattre, doivent souvent faire l'objet d'un arrachage manuel.

## Annexe 9 : principes retenus pour la création des mares

Réalisation de mare à vocation écologique	
<p><b>Contexte et objectifs</b></p> <p>Les maîtres d'ouvrage proposent de réaliser un réseau de mares sur un espace naturel afin de développer les sites de reproduction de la salamandre tachetée.</p>	<p><b>Exigences écologiques de la Salamandre</b></p> <p>L'habitat aquatique doit être à faible distance des sites terrestres (300 m). Il est si possible bien oxygéné et thermiquement stable. L'espèce peut s'adapter à une grande variété de milieux aquatiques à condition qu'ils soient libres de poissons (fossés, mares, étangs, bassin, dépression...).</p>
 <p><b>Végétation aquatique</b> <b>Espace aquatique</b></p>	
<p><b>Dimensions du réseau de mares</b></p> <p><b>Surface</b></p> <p>Les amphibiens utilisent les parties peu profondes des plans d'eau. Ce qui importe n'est pas la surface totale mais la surface utile. Pour être pleinement fonctionnel, le réseau de mares peu mesurer 500 à 1 000 m<sup>2</sup>.</p> <p><b>Profondeurs</b></p> <p>La profondeur doit être variable. Une moyenne de 20 à 50 cm est recherchée, avec des secteurs de plus grande profondeur (1 m) pour limiter l'assèchement.</p> <p><b>Profil</b></p> <p>Les mares devront présenter des parties en pente douce pour permettre l'accès aux amphibiens. Des contours sinueux sont plus fonctionnels que des contours réguliers.</p> <p><b>Alimentation et renouvellement de l'eau</b></p> <p>La salamandre est sensible à la qualité de l'eau qui doit être propre, oxygénée et stable thermiquement. En cela l'alimentation par des résurgences est idéale pour garantir des conditions pérennes.</p> <p>Dans sa conception, le système d'alimentation et de surverse des mares pourra permettre de générer un léger courant d'eau, notamment pendant les périodes de précipitations.</p> <p><b>Végétalisation</b></p> <p>La recolonisation spontanée de la mare par la végétation est la méthode la plus simple et présente l'intérêt de limiter le risque d'envahissement par des plantes invasives. Cette méthode est plus lente mais bien adaptée dans le cas de la salamandre qui n'a pas d'exigence de couvert végétal particulier.</p>	
<p><b>Points de vigilance</b></p> <p>Aucune espèce animale ne devra être transplantée dans le réseau de mares. La présence de poissons est à proscrire (prédateurs d'amphibiens).</p>	

22/28



**Annexe 10 : Les propositions de grands principes de gestion**

<b>Gestion des haies à vocation environnementale</b>																	
<p><b><u>Contexte et objectifs</u></b></p> <p>Les haies à vocation écologique demandent à être structurées les premières années puis régulièrement entretenues par la suite.</p>	<p><b><u>Avantages</u></b></p> <p>Gain de biodiversité</p> <p>Valeur paysagère accrue</p> <hr/> <p><b><u>Points de vigilance</u></b></p> <p>Déstructuration de la haie</p>																
<p><b><u>Description des actions de gestion</u></b></p> <p><b>Favoriser le développement de plusieurs strates</b></p> <p>Durant les 15 premières années, intervenir en taille de formation sur les hauts jets (défourchage) et les ligneux inférieurs (recépage)</p> <p>L'effet de lisière peut être augmenté par un tracé sinueux de la haie</p> <p><b>Fauche et taille</b></p> <p>Assurer une rotation spatiale et temporelle de la taille</p> <p>Proscrire l'utilisation de l'épareuse</p> <p>Préserver la structure de base de la haie</p> <p>Préserver et favoriser les arbres têtards (émondage régulier de la tête)</p> <p><b>Entretien et préservation</b></p> <p>Le paillage conserve le sol humide, limite la concurrence de la végétation spontanée ("adventices") ; il maintient une bonne structure du sol favorable à un développement racinaire rapide.</p> <p>Le recours à des produits phytosanitaires (toxiques pour la faune sauvage) est à proscrire.</p>																	
<p><b><u>Calendrier saisonnier des interventions</u></b></p> <table border="1" style="width: 100%; border-collapse: collapse;"> <thead> <tr> <th style="width: 33%;">Type d'action</th> <th style="width: 33%;">Période de réalisation</th> <th style="width: 33%;">Fréquence</th> </tr> </thead> <tbody> <tr> <td>Fauche et taille</td> <td>Hiver</td> <td>Annuel</td> </tr> <tr> <td>Paillage</td> <td>Hiver</td> <td>Annuel</td> </tr> <tr> <td>Recépage</td> <td>Hiver</td> <td>Tous les 3 à 5 ans</td> </tr> <tr> <td rowspan="2">Émondage (pour les arbres têtards)</td> <td rowspan="2">Hiver</td> <td>2 à 5 ans pour les jeunes arbres</td> </tr> <tr> <td>6 à 9 ans pour les vieux arbres</td> </tr> </tbody> </table>		Type d'action	Période de réalisation	Fréquence	Fauche et taille	Hiver	Annuel	Paillage	Hiver	Annuel	Recépage	Hiver	Tous les 3 à 5 ans	Émondage (pour les arbres têtards)	Hiver	2 à 5 ans pour les jeunes arbres	6 à 9 ans pour les vieux arbres
Type d'action	Période de réalisation	Fréquence															
Fauche et taille	Hiver	Annuel															
Paillage	Hiver	Annuel															
Recépage	Hiver	Tous les 3 à 5 ans															
Émondage (pour les arbres têtards)	Hiver	2 à 5 ans pour les jeunes arbres															
		6 à 9 ans pour les vieux arbres															
<p><b><u>Indicateurs de suivi</u></b></p> <p>Structure de la haie</p> <p>Dynamique végétale</p>	<p><b><u>Coût annuel</u></b></p> <p>0,5 à 0,6 euros HT / m2</p>																





## Gestion des espaces de prairies naturels

### Contexte et objectifs

La gestion des espaces de prairie vise le maintien et la valorisation des prairies existantes. Les pâtures seront remplacées par des prairies rustiques à vocation paysagère et environnementale.

La principale action consiste à faucher pour éviter l'embroussaillage et la dégradation écologique du milieu.

### Avantages

Gain de biodiversité

Fertilisation non nécessaire

Coûts d'entretien réduits

### Points de vigilance

Possibilité d'apparition de chardons pendant 1 ou 2 ans (anciennes pâtures)

### Description des actions de gestion

#### Fauche

1 fauche annuelle, en période tardive (mi-juillet à septembre)

Faucher du centre à la périphérie pour la protection de la faune.

Réaliser une fauche alternée (parcelle fauchée en plusieurs fois pour ménager des espaces de replis pour la faune, ou mise en place de zones refuges non fauchées)

Hauteur de coupe entre 8 et 15 cm

#### Gestion des produits de fauche

Les produits de fauche sont maintenus au sol quelques jours pour sécher. Il ne faut pas les broyer. Ils sont ensuite exportés pour éviter d'enrichir le sol et limiter le risque incendie. L'appauvrissement de la prairie en matières nutritives est un gage de diversification du cortège floristique.

#### Contrôle de la qualité de la prairie

Avoir des actions ciblées sur les chardons en cas de présence trop importante.

Proscrire tout apport d'engrais et dépôts de matières végétales.

### Calendrier saisonnier des interventions

Mars à juin	Juillet à septembre	Octobre à février
Croissance végétale Activités et reproduction des animaux	<b>Gestion :</b> Fauche avec exports des produits	Repos de la végétation et de la faune

### Indicateurs de suivi

Limitation de l'embroussaillage et contrôle de la présence de plantes invasives

### Coût annuel

Suivant conventionnement avec l'exploitant agricole



<b>Gestion des mares</b>																
<p><b><u>Contexte et objectifs</u></b></p> <p>La gestion des mares a pour but de maintenir des milieux aquatiques attractifs pour la faune sauvage et fonctionnel, notamment pour la reproduction des amphibiens.</p>	<p><b><u>Avantages</u></b></p> <p>Gain de biodiversité</p> <p>Fertilisation non nécessaire</p> <p>Coûts d'entretien réduits</p> <hr/> <p><b><u>Points de vigilance</u></b></p> <p>Envasement et atterrissement de la mare</p> <p>Eutrophisation du milieu</p>															
<p><b><u>Description des actions de gestion</u></b></p> <p><b>Maintien des niveaux d'eau</b></p> <p>Ajuster l'alimentation en eau pour avoir un niveau suffisant, éventuellement variable</p> <p><b>Contrôle de la prolifération végétale</b></p> <p>Fauche ou faucardage, pour limiter l'expansion des espèces à forte dynamique (massettes, roseaux...), les produits phytosanitaires (très polluants) sont à proscrire</p> <p>Exporter les produits de fauche pour limiter l'envasement</p> <p>Éviter le développement des espèces ligneuses (arbres) autour des mares par un débroussaillage localisé</p> <p>Supprimer les espèces invasives : Renouée du Japon, lentille d'eau, Jacinthe d'eau...</p> <p><b>Limiter l'envasement</b></p> <p>Curage avec export (tous les 5-10 ans suivant la dynamique d'envasement)</p> <p><b>Qualité de l'eau</b></p> <p>Les déchets éventuels seront enlevés.</p> <p>En cas d'eutrophisation (enrichissement en matières organiques), des actions spécifiques seront mises en œuvre (étrépage et fauches exportatrices).</p>																
<p><b><u>Calendrier saisonnier des interventions</u></b></p> <table border="1" style="width: 100%; border-collapse: collapse;"> <thead> <tr> <th style="width: 33%;">Type d'action</th> <th style="width: 33%;">Période de réalisation</th> <th style="width: 33%;">Fréquence</th> </tr> </thead> <tbody> <tr> <td>Fauche ou faucardage</td> <td>Septembre - octobre</td> <td>Tous les 2 ou 3 ans</td> </tr> <tr> <td>Curage</td> <td>Septembre – février</td> <td>Tous les 5 à 10 ans</td> </tr> <tr> <td>Débroussaillage périphérique</td> <td>Septembre - février</td> <td>Tous les 3 à 5 ans</td> </tr> <tr> <td>Limitation de l'eutrophisation (intervention ponctuelle)</td> <td colspan="2">Étrépage de la couche superficielle de septembre à février Fauchage estival : deux coupes en période de végétation (avril à août)</td> </tr> </tbody> </table>		Type d'action	Période de réalisation	Fréquence	Fauche ou faucardage	Septembre - octobre	Tous les 2 ou 3 ans	Curage	Septembre – février	Tous les 5 à 10 ans	Débroussaillage périphérique	Septembre - février	Tous les 3 à 5 ans	Limitation de l'eutrophisation (intervention ponctuelle)	Étrépage de la couche superficielle de septembre à février Fauchage estival : deux coupes en période de végétation (avril à août)	
Type d'action	Période de réalisation	Fréquence														
Fauche ou faucardage	Septembre - octobre	Tous les 2 ou 3 ans														
Curage	Septembre – février	Tous les 5 à 10 ans														
Débroussaillage périphérique	Septembre - février	Tous les 3 à 5 ans														
Limitation de l'eutrophisation (intervention ponctuelle)	Étrépage de la couche superficielle de septembre à février Fauchage estival : deux coupes en période de végétation (avril à août)															
<p><b><u>Indicateurs de suivi</u></b></p> <p>Alimentation en eau</p> <p>Qualité physico-chimique</p> <p>Envahissement par la flore (eutrophisation)</p>	<p><b><u>Coût annuel</u></b></p> <p>Fauche : 0,4 euros HT / m2</p> <p>Curage : 1,2 euro HT / m2</p>															

Annexe 11 : les secteurs retenus pour le suivi

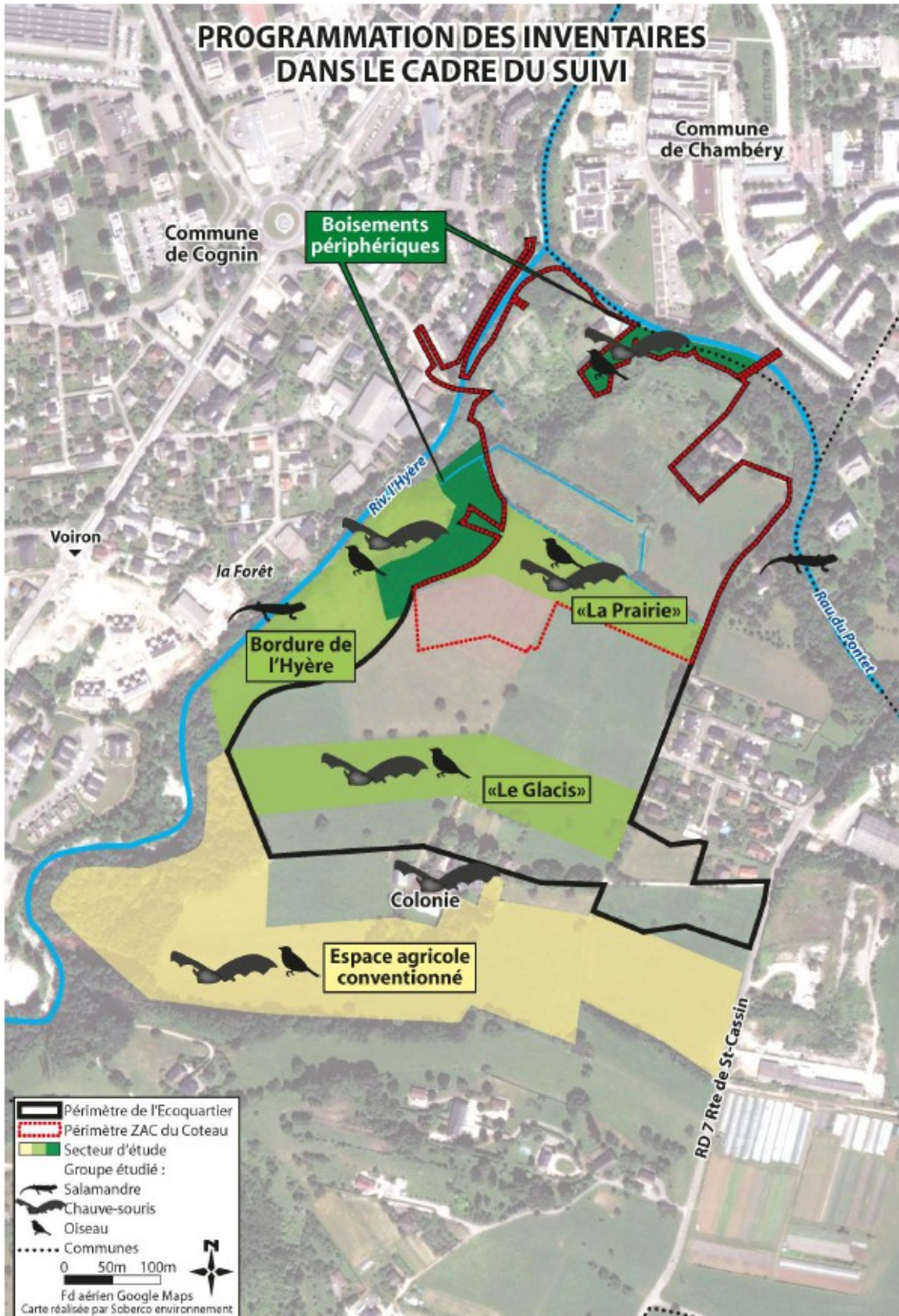

28/28